SATO VOYAGE
JOURNEYS THAT CREATE MEANING

บริษัท ซาโต้ โวยาจ จำกัด
SATO VOYAGE CO., LTD
398/13 ซอยพระยาสุเรนทร์ 30 แขวนบางชัน เขตคลองสามวา กรุงเทพ 10510
www.satovoyage.com satosanyaputthi@gmail.com
095-429-9563 082-453-5629

DOUBLE MATCHES MILANO-TORINO

Charming Italy

13-20 MAY 2027

Exclusive Trip Serie A. Italy

13-20 MAY 2027 / 8 Days 5 Nights

Milano–Torino-Florence–Monza-Bergamo-Milano

AC Milan vs. Roma - Juventus vs. Inter Milan (15-16 MAY 2027)

วันเดินทาง	รายละเอียด	มื้ออาหาร			โรงแรม
		เช้า	เที่ยง	ค่ำ	4 ดาว
13 พ.ค. 70 **พฤหัสบดี**	**D1** พบกัน สนามบินสุวรรณภูมิ 18.00 น. ออกเดินทางสู่ สนามบินนานชาติดูไบ แวะเปลี่ยนเครื่อง โดยเที่ยวบิน **EK373** **EK373 BKK DXB 2135 0050 // EK101 DXB MXP 0410 0900**	-	-	-	สนามบินสุวรรณภูมิ
14 พ.ค. 70 **ศุกร์**	**D2** แวะเปลี่ยนเครื่องสนามบินดูไบ เที่ยวบิน **EK 101** ออกเดินทางสู่ สนามบินนานาชาติ กรุงมิลาน -ทัวร์สนามซานซี่โร่-ตูริน-ทัวร์สนาม Allianz stadium Juventus -มิลาน	X	O	O	N1 มิลาน
15 พ.ค. 70 **เสาร์**	**D3** มิลาน-เมือง Milan Duomo - Cathedral & City Tour –ช้อปปิ้ง-สนาม San Siro Stadium – ชมการแข่งขันฟุตบอล **AC Milan vs. Roma** - มิลาน (การแข่งขันนอาจมีการเปลี่ยนแปลงได้)	O	O	O	N2 มิลาน
16 พ.ค. 70 **อาทิตย์**	**D4** มิลาน-ตูริน-ทัวร์สนามโตริโน่(เสริม)-ซิตี้ทัวร์-สนาม Allianz stadium แมตส์เดย์ **ชมการแข่งขันฟุตบอล Juventus vs. Inter Milan** – มิลาน (การแข่งขันนอาจมีการเปลี่ยนแปลงได้)	O	O	O	N3 มิลาน
17 พ.ค. 70 **จันทร์**	**D5** มิลาน-ฟลอเรนซ์-พิพิพิธภัณฑ์ ทีมชาติอิตาลี ศูนย์ฝึกโค้ชฟุตบอลอิตาลี-สโมสรฟิออเรนติน่า-ฟลอเรนซ์	O	O	O	N4 ฟลอเรนซ์
18 พ.ค. 70 **อังคาร**	**D6** ฟลอเรนซ์- เบอร์กาโม่-มอนซ่า-มิลาน	O	O	O	N5 มิลาน
19 พ.ค. 70 **พุธ**	**D7** มิลาน--ออกเดินทางสู่ทะเลสาบ โคโม่ และ ฟ๊อกทาวน์ ฯ เอาท์เลต อิสระช้อปปิ้ง-ออกเดินทางสู่ สนามบินกรุงมิลาน – ออกเดินทางสู่สนามบินดูไบ เที่ยวบิน EK092	O	O	X	มัลเปนซา มิลาน
20 พ.ค. 70 **พฤหัสบดี**	**D8** แวะเปลี่ยนเครื่อง ออกเดินทางสู่ สนามบินสุวรรณภูมิ **EK092 MXP DXB 2215 0700 // EK372 DXB BKK 0940 1925**	-	-	-	สนามบินสุวรรณภูมิ

AC Milan vs. Roma - Juventus vs. Inter Milan (15-16 MAY 2027)

วันที่พฤหัสบดี 13 พ.ค. 70 (1) **สนามบินสุวรรณภูมิ - ท่าอากาศยานนานาชาติดูไบ**	
18.00 น.	นัดพบคณะ ที่สนามบินสุวรรณภูมิ อาคารผู้โดยสายขาออก ชั้น 4 ประตู 9 เคาน์เตอร์ **T** สายการบิน Emirates โดยจะมีเจ้าหน้าที่คอยอำนวยความสะดวก และช่วยทำการโหลดสัมภาระ
21.35 น.	ออกเดินทางสู่สนามบินนานชาติดูไบ เพื่อไปประเทศอิตาลี โดยเที่ยวบิน EK373
	EK373 BKK DXB 2135 0050 // EK101 DXB MXP 0410 0900
วันศุกร์ที่ 14 พ.ค. 70 (2) **ท่าอากาศยานนานาชาติดูไบ-สนามบินกรุงมิลาน-ทัวร์สนามซานซี่โร่-ตูริน-ทัวร์สนาม Allianz stadium Juventus -มิลาน**	
00.50 น.	ถึงสนามบินนานาชาติดูไบ และแวะเปลี่ยนเครื่องบินออกเดินทางสูสนามบินนานาชาติกรุงมิลาน
04.10 น.	คณะเดินทางสู่ สนามบินมัลเปนซา มิลาน ประเทศอิตาลี โดยสายการบินEmirates เที่ยวบินที่ EK101
09.00 น.	คณะเดินทางถึง สนามบินมัลเปนซา มิลาน ประเทศอิตาลี
10.00 น.	นำคณะออกจากสนามบินมัลเปนซา
11.00 น.	นำท่านออกเดินทางสู่ เมืองตูริน ชาวอิตาเลี่ยนจะเรียกเมืองแห่งนี้ว่า "โตรีโน่" (Torino) เป็นเมืองหลวงของแคว้นพีดมอนต์ เป็นทั้งเมืองศูนย์กลางทางอุตสาหกรรมและธุรกิจทางภาคเหนือของอิตาลี เป็นที่ตั้งของสำนักงานใหญ่บริษัทผลิตรถยนต์ค่าย "เฟียต" (Fiat) ขณะเดียวกัน ในเมืองแห่งนี้ยังเป็นที่รู้จักของแฟนฟุตบอลทั่วโลกอีกด้วย เพราะเมืองตูรินเป็นเมืองที่ตั้งของสโมสรชั้นนำของประเทศและทวีปยุโรปอย่างสโมสร "ยูเวนตุส" (Juventus) (ใช้เวลาเดินทางประมาณ 2 ชั่วโมง)
11.00 น.	นำท่านทัวร์ สนาม Allianz Stadium สนามเหย้าของทีมฟุตบอล Juventus สำหรับคอบอลตัวจริงทีม Juventus พาทุกท่าน เข้าชมพิพิธภัณฑ์ของทางสโมสรจูเวนตัส ที่น่าสนใจ ที่รวบรวมภาพประวัติศาสตร์ นักแตะในตำนานของสโมสรฯ เสื้อบอล ถ้วยรางวัล แชมป์สกูเดสโต ลีกอิตาลี แชมป์ยูโรป้า และแชมป์เปียนลีก พร้อมให้ท่านได้ ช้อปปิ้ง สินค้าของทางสโมสร ไม่ว่าจะเป็น เสื้อฟุตบอล กางเกง กระเป๋า รองเท้า ผ้าพันคอ และของที่ระลึกมากมาย ณ Mega Store

12.00 น.	อาหารกลางวัน ภัตตราคาร ท้องถิ่น
14.30 น.	นำคณะเดินทางไปเมืองมิลาน หลังจากรับประทานอาหารกลางวันเสร็จแล้ว
16.00 น.	นำท่านแวะเยี่ยมชม สนาม San Siro Stadium เป็นสนามฟุตบอลของทีม AC Milan และ Inter Milan ที่มีชื่อเสียงและเป็นที่รู้จักมากแห่งหนึ่งของโลกที่ตั้งอยู่ในเมืองมิลาน เป็นหนึ่งในสถานที่จัดการแข่งขันชั้นนำของอิตาลีและยังเป็นสนามกีฬาที่ใหญ่ที่สุดแห่งหนึ่งในยุโรปอีกด้วย

ค่ำ	อาหารค่ำ ณ ภัตตาคาร (เมนูอาหารจีน)
	นำท่านเข้าสู่ที่พัก ณ โรงแรม UNA Cusani or NH Collection Hotel Milano หรือเทียบเท่า (คืนที่ 1)

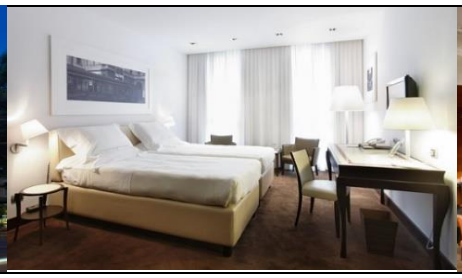

วันเสาร์ที่ 15 พ.ค. 70 (3)

มิมิลาน-นำท่านเที่ยวชมเมือง Milan Duomo - Cathedral & City Tour –ช้อปปิ้ง-เดินทางสู่ สนาม San Siro Stadium – แมตส์เดย์ ชมการแข่งขันฟุตบอล AC. Milan Vs Roma -มิลาน

เช้า	อาหารเช้า ณ ห้องอาหารโรงแรม
09.30 น.	แวะชมร้านสตาร์บัค ย่านในเมืองมิลาน ที่เป็นอาคารไปรษณีย์เก่าแก่ ทำเป็นร้านกาแฟ สไตล์ลอบฟ์ ที่สวย และดูเก๋เท่ห์ ให้ทุกท่านเลือกเลือกซื้อสินค้าภาชนะ ขนม และกาแฟ เป็นต้น

10.30 น.	จากนั้นนำคณะ เยี่ยมชม **Duomo di Milano** หรือ มหาวิหารแห่งมิลาน(Milan Cathedral) เป็นมหาวิหารที่มีสถาปัตยกรรมแบบกอธิค อันได้ชื่อว่าเป็นวิหารแบบกอธิคที่ใหญ่ที่สุดในโลก และ แลนด์มาร์คสำคัญอันเป็นสัญลักษณ์ของมิลานที่ห้ามพลาดเด็ดขาดเมื่อมาเยือนมิลาน

10.30 น.	จากนั้นให้อิสระทุกท่านช้อปปิ้ง ณ Galleria Vittorio Emanuele II ซึ่งเป็นหนึ่งในศูนย์การค้าที่เก่าแก่ที่สุดในโลก มีลักษณะเป็นทางเดินและอาคารขนาบ 4 ชั้น อัดแน่นไปด้วยร้านค้าแบรนด์เนมต่างๆมากมาย เช่น วาเลนติโน กุชชี่ พราด้า อาร์มานี่ และอื่นๆ อีกมากมายตั้งเรียงรายอยู่ในย่านสุดหรูแห่งนี้

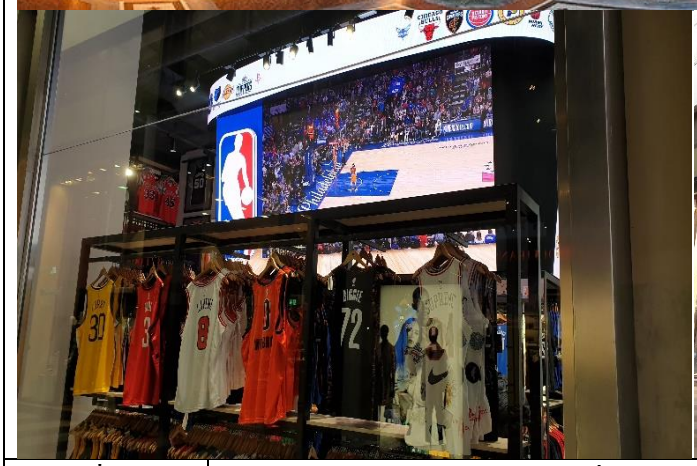

เที่ยง	อาหารกลางวัน ณ ภัตตาคารท้องถิ่นย่านช้อปปิ้ง หลังจากนั้นปล่อยช้อปปิ้งต่อเนื่อง
14.00 น.	นัดหมายเจอกัน เพื่อรวมกันเดินทางไปสนามซาน ซีโร่ ต่อไป
	หน้าสนามฯอิสระทานอาหารก่อนเกมส์ (เมนูอาหารพื้นเมือง) *** พร้อมแจกเงินสำหรับอาหารกลางวัน ท่านละ 20 € ***
เย็น	คณะเดินทางสู่สนามซานซีโร่ สเตเดี้ยม สนามฟุตบอลร่วมเมืองมิลาน เพื่อนำท่านไปชมฟุตบอล เกาโซ่ซี่รีเอ ระหว่างทีม **AC. Milan vs. Roma** (17.00 PM TBC) หลังจากเกมส์การแข่งขันจบ นัดหมายเจอกันในช่วงเย็นๆ ต่อไป **(โปรแกรมดูบอลนี้ อาจมีการเปลี่ยนแปลงได้ จะแจ้งให้ทราบอีกครั้ง ก่อนเดินทาง)**

ค่ำ	อาหารค่ำ ณ ภัตตาคาร (เมนูอาหารจีน)
	นำท่านเข้าสู่ที่พัก ณ โรงแรม UNA Cusani or NH Collection Hotel Milano หรือเทียบเท่า (คืนที่2)

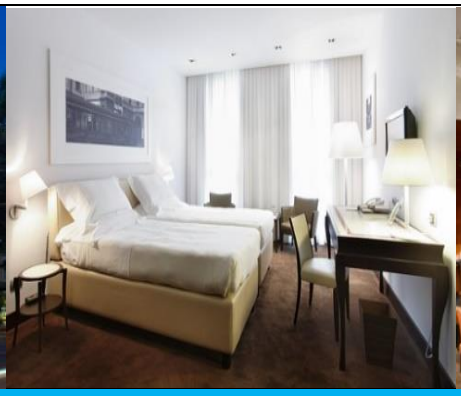

วันอาทิตย์ที่ 16 พ.ค. 70 (4)

มิลาน-ตูริน-ทัวร์สนามโตริโน่ เมกา สโตร์ (เสริม)-ซิตี้ทัวร์-สนาม Allianz stadium แมตส์เดย์ ชมการแข่งขันฟุตบอล Juventus vs. Inter Milan – มิลาน

07.00 น.	อาหารเช้า ณ ห้องอาหารโรงแรม
08.00 น.	นำท่านออกเดินทางสู่ เมืองตูรินอีกครั้ง เมืองแห่งนี้ยังเป็นที่รู้จักของแฟนฟุตบอลทั่วโลกอีกด้วย เพราะเมืองตูรินเป็นเมืองที่ตั้งของสโมสรชั้นนำของประเทศและทวีปยุโรปอย่างสโมสร "ยูเวนตุส" (Juventus) และทีมร่วมเมืองอย่างทีมโตริโน่ฯ ด้วยเช่นกัน

10.00 น.	นำท่านสู่ สนาม สตาดิโอโอลิมปีโก,โตริโน สนามเหย้าของทีมฟุตบอล TORINO สำหรับคอบอลตัวจริงทีม Juventus พร้อมให้ท่านได้ ช้อปปิ้ง สินค้าของทางสโมสร ไม่ว่าจะเป็น เสื้อฟุตบอล ผ้าพันคอ หมาวก เก้าอี้ และของที่ระลึกมากมาย ณ Mega Store Stadio Olimpico Grande Torino

เที่ยง	อาหารกลางวัน ณ ภัตตาคารที่เมืองตูริน
	หน้าสนามฯอิสระทานอาหารก่อนเกมส์ (เมนูอาหารพื้นเมือง) *** พร้อมแจกเงินสำหรับอาหารกลางวัน ท่านละ 20 € ***
14.00 น.	นำคณะฯชมเมืองตูริน ย่านช้อปปิ้ง หลังจากนั้นพาไปที่สนาม Allianz stadium แมตส์เดย์ เพื่อชมการแข่งขันฟุตบอล **Juventus vs. Inter Milan** ช่วงบ่ายๆ เวลา 17.00 น. เวลาตามท้องถิ่นฯ **(เวลาอาจมีปลี่ยนแปลง)** ให้ทุกท่านได้อิสระเลือกซื้อสินค้าของที่ระลึก เสื้อ ผ้าพันคอ กระเป๋า ของสะสม ต่างๆมากมายที่หาซื้อยาก และไม่มีขายในเมกาสโตร์ของทางสโมสรจูเวนตัส หน้าสนามฯ ที่ขายกันมากมาย เป็นต้น

บ่าย	ชมการแข่งขันฟุตบอล **Juventus vs. Inter Milan** (17.00 PM TBC) หลังจากเกมส์การแข่งขันจบ นัดหมายเจอกันในช่วงเย็นๆ ต่อไป **(โปรแกรมฯดูบอลนี้ อาจมีการเปลี่ยนแปลงได้ จะแจ้งให้ทราบอีกครั้งก่อนเดินทาง)**

เย็น	นัดหมายเจอกัน เดินทางกลับเมืองมิลานต่อไป
ค่ำ	อาหารค่ำ ณ ภัตตาคารท้องถิ่น
	นำท่านเข้าสู่ที่พัก ณ โรงแรม NH Hotel Milan or Turin หรือเทียบเท่า (คืนที่3)

วันจันทร์ที่ 17 พ.ค. 70 (5) **มิลาน-ฟลอเรนซ์-พิพิพิธภัณฑ์ ทีมชาติอิตาลี โคเว่นเซียโน่-สโมสรฟิออเรนติน่า-ฟลอเรนซ์**	
07.00 น.	รับประทานอาหารเช้า ณ ห้องอาหารภายในโรงแรม
08.30 น.	นำท่านเดินทางจากเมืองมิลาน ไปเที่ยวชมสถานที่สำคัญในเมืองฟลอเรนซ์ (ใช้เวลา 3 ชม.เศษ) ที่สวยงามน่าสนใจ อาทิ เช่นมหาวิหารฟลอเรนซ์ (Cathedral of Santa Maria del Flore) หรือที่เรียกกันติดปากว่า ดูโอโม่ (มหาวิหาร) ปาลาซโซเวคคิโอ (Palazzo Vecchio) พระราชวังเก่าของตระกูลเมดิชี หรือ จัตุรัสรีพับลิค (Republic Square) ให้ทุกท่านได้เดินเล่น ชมร้านค้าฯ และถ่ายรูป เป็นต้น จนได้เวลาพอสมควร
12.00 น.	อาหารกลางวัน ณ ภัตตาคาร (เมนูอาหารจีน)
13.00 น.	นำคณะเดินทางไปยังพิพิพิธภัณฑ์ มิวเซียม **ทีมชาติอิตาลี Italian Football Museum – Coverciano** ที่รวบรวมประวัติศาสตร์ของที่ระลึก เหรียญรางวัล เอกสาร เสื้อ และถ้วยรางวัล ความสำเร็จมากมายในช่วงเวลาในแต่ละยุค แต่ละสมัยของฟุตบอลโลก รวมทั้งแชมป์ยุโรป2020 ล่าสุด
บ่าย	ถัดจากนั้นพาคณะไปแวะที่สนามฟุตบอลของที่ฟิออเรนติน่า สนาม **Artemio Franchi Stadium** ที่อยู่ใกล้พิพิธภัณฑ์ทีมชาติอิตาลีนี้ ให้ท่านได้ชมบรรยากาศหน้าสนามฯ และเลือกซื้อของที่ระลึก และเสื้อบอลสวยๆ ของทีม

	นำท่านชมบรรยายกาศยามเย็นริมแม่น้ำ แม่น้ำอาร์โน (Arno) ไหลผ่านท่ามกลางตึกอาคารทรงโบราณโทนสีอบอุ่นและทิวเขาที่สวยงาม ถึงจะเป็นเมืองเล็กๆ แต่ก็มีดีกรีเป็นถึงเมืองหลวงของ แคว้นทัสคานี (Tuscany) ขึ้นจตุรัส **ปิเอซ่ามิเคลานเจโล** บนเนินเขาชมวิวเมืองฟลอเรนซ์
ค่ำ	อาหารค่ำ ณ ภัตตาคารอาหารท้องถิ่นฯ
	นำท่านเข้าสู่ที่พัก ณ โรงแรม Hotel Firenze หรือเทียบเท่า (คืนที่ 4)
วันอังคารที่ 18 พ.ค. 70 (6) **ฟลอเรนซ์- เบอร์กาโม่-มอนซ่า-มิลาน-อิสระ ท่องราตรี ยามค่ำคืน**	
07.00 น.	อาหารเช้า ณ ห้องอาหารภายในโรงแรม
08.30 น.	เดินทางผ่าน เมืองโบโลญญา ใช้เวลาเดินทาง 2 ชม. โบโลญญ่าเป็นเมืองที่มีมหาวิทยาลัยที่เก่าที่สุดในโลก คือ University of Bologna ก่อตั้งตั้งแต่ปีคริสตศักราชที่ 1088 เป็นศูนย์กลางของทั้งเกษตรกรรม อุตสาหกรรม การเงิน การเดินทาง จึงเป็นเมืองที่นับว่าร่ำรวยอันดับต้นๆของอิตาลี (เคยติดอันดับหนึ่งด้วย) เป็นเมืองเกิดของรถสปอร์ตดังๆของอิตาลีหลายยี่ห้อ เช่น Lamborghini, Maserati Ferrari , บิ๊กไบค์ Ducati

12.30 น.	อาหารกลางวัน อาหารท้องถิ่น L' Approdo ristorantes หรือเทียบเท่า ที่แถว Lake Iseo

13.30 น.	พาคณะเดินทางไปยังเมืองเบอร์กาโม่ เมืองมรดกโลกที่น่าสนใจแห่งหนึ่ง เมืองแบร์กาโม (Bergamo) เปรียบเสมือนขุมทรัพย์อันล้ำค่าทางตอนเหนือของอิตาลี ซึ่งมีแหล่งท่องเที่ยวน่าสนใจ เช่น จัตุรัส Piazza Vecchia, มหาวิหาร Cattedrale di Bergamo e Battistero และหอบัพติศมาของมหาวิหาร Basilica di Santa Maria Maggiore แบร์กาโมมีศูนย์กลางสองแห่ง ได้แก่ เมืองอัลตา (Alta) ทางตอนบน และเมืองบัสซา (Bassa) อีกทั้งยังมีย่าน Via 20 Settembre ซึ่งแหล่งช้อปปิ้งที่มีชื่อเสียงของเมืองเบอร์กาโม่ด้วยเช่นกัน สำหรับแฟนบอลอิตาลี น่าจะรู้จัก**ทีมฟุตบอลอตาลันต้า** ทีมดังและยอดทีมแห่งแบร์กาโม่ "ทีมเทพธิดา" มีนักเตะชื่อชื่อดังที่เคยค้าแข้งที่นี่ คือ ราสมุส ฮอยลุนด์ จาก อตาลันต้า

15.00 น.	เดินทางไปเมืองมอนซ่า เดินทางประมาณ 1 ชม. เศษ ชมสถานที่ท่องเที่ยวสวยงามเก่าแก่ มอนซาเป็นเมืองและชุมชนริมแม่น้ำแลมโบร ซึ่งเป็นสาขาย่อยของแม่น้ำโปในแคว้นลอมบาร์ดีของอิตาลี ห่างจากมิลานไปทางตะวันออกเฉียงเหนือประมาณ 20 กิโลเมตร เป็นเมืองที่มีสนามแข่งรถประเทศอิตาลี ที่มีประวัติตำนานยาวนานกว่า 100 ปี Monza Circuit ที่ใช้แข่งขันรถสูตรหนึ่ง F1 ที่มีชื่อเสียงไปทั่วโลกเช่นกัน พาคณะชมวิหารมอนซ่า และ La Villa Reale Neoclassical Palace พร้อมถ่ายรูป เก็บบรรยายกาศด้านหน้าฯ

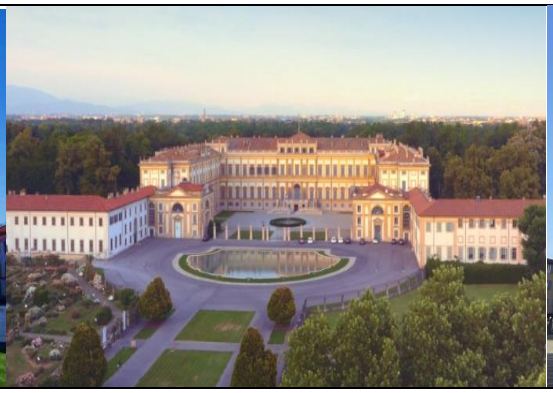

15.00 น	นำคณะเดินกลับสู่กรุงมิลาน ใช้เวลาเดินทางประมาณ 1 ชม
ค่ำ	อาหารค่ำ ณ ภัตตาคาร (เมนูอาหารจีน หรือท้องถิ่น)
	นำท่านเข้าสู่ที่พัก ณ โรงแรม UNA Cusani or NH Collection Hotel Milano หรือเทียบเท่า (คืนที่ 5)

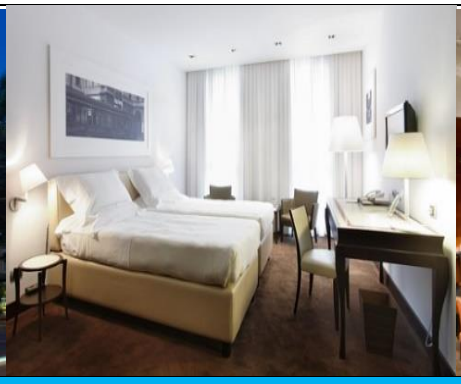

วันพุธที่ 19 พ.ค. 70 (7)

มิลาน-เดินทางสู่ทะเลสาบ โคโม่ (ล่องเรือ)- ฟ๊อกทาวน์ ฯ เอาท์เลต อิสระช้อปปิ้ง-สนามบินกรุงมิลาน

07.00 น.	อาหารเช้า ณ ห้องอาหารภายในโรงแรม

08.30 น.	นำคณะเดินทางจากเมืองมิลาน สู่ทะเลสาบน้ำจืด เลคโคโม่ ที่อยู่ทางตอนเหนือของกรุงมิลาน ที่สวยงาม ของธรรมชาติ ที่มีภูเขา ต้นไม้มากมาย ให้ทุกท่านได้เต็มอิ่มกับบรรยายกาศที่สดชื่น ลมแดด ที่มีความเย็นสบาย พร้อมถ่ายรูปวิวธรรมชาติบ้านเรือนโดยรอบทะเลสาบ ทำคอนเท้นฯอย่างเต็มอิ่ม (รอยืนยันการล่องเรือ)

กลางวัน	อาหารกลางวัน ณ ภัตตาคาร (เมนูอาหารพื้นเมือง)
บ่าย	นำคณะเดินทางสู่ ฟ๊อกทาวน์ ฯ แฟตเตอรี่ เอาท์เลต ที่มีสินค้าแบรนด์ดังมากมาย ให้ทุกท่านเลือกช้อปปิ้งอย่างอิสระ อย่างน้อย 2-3 ชม. อาทิเช่น โปโร่ บอสส วาเลนติโน กุชชี่ พราด้า อาร์มานี่ และอื่นๆ อีกมากมายตั้งเรียงรายอยู่ในเอาท์เลต นี้

18.00 น.	ออกเดินทางสู่ สนามบินมัลเปนซา มิลาน
19.00 น.	คณะเดินทางถึง สนามบิน มัลเปนซา มิลาน ทำการเช็คอินโหลดกระเป๋า เพื่อเตรียมตัวกลับสู่ประเทศไทย **EK092 MXP DXB 2215 0700 // EK372 DXB BKK 0940 1925**
22.15 น.	คณะเดินทางสู่ ท่าอากาศยานนานาชาติดูไบ โดยสายการบิน Emirates เที่ยวบินที่ EK092
วันพฤหัสบดีที่ 20 พ.ค. 70 (8) **สนามบินนานาชาติดูไบ - ถึงประเทศไทยโดยสวัสดิภาพ**	
07.00 น.	คณะเดินทางถึง ท่าอากาศยานนานาชาติดูไบ เพื่อเปลี่ยนเครื่อง
09.40 น.	คณะเดินทางกลับสู่ ประเทศไทย โดยสายการบิน Emirates เที่ยวบินที่ EK372
19.25 น.	คณะเดินทางถึง ประเทศไทย สนามบินสุวรรณภูมิ โดยสวัสดิภาพ

(โปรแกรมอาจมีการเปลี่ยนแปลงได้ตามความเหมาะสมขึ้นอยู่กับวันที่แข่งขันฟุตบอลและสถานการณ์ ณ ปัจจุบัน)

อัตราค่าบริการ (เดินทาง 8 วัน 5 คืน)

รายละเอียด	อัตราค่าบริการสำหรับ 10 ท่านขึ้นไป ท่านละ
ราคาผู้ใหญ่พักคู่ และเด็ก12 ปี Random Seat ดูบอล 2 คู่	179,000 บาท
ราคาผู้ใหญ่พักคู่ และเด็ก12 ปี Long Lower บอล 2 คู่	189,000 บาท
พักเดี่ยว เพิ่มท่านละ	30,000 บาท

** ราคาดังกล่าวอาจมีการเปลี่ยนแปลงได้ อันเนื่องจากตั๋วเครื่องบิน โรงแรมฯ และตั๋วชมฟุตบอลฯ

อัตราค่าบริการนี้รวม

1) โรงแรมที่พัก ฯ จำนวน 5 คืน ระดับ 4 ดาว พักห้องละ 2 ท่าน

2) อาหารเครื่องดื่มฯ ตามโปรแกรมฯ และ**รถโค้ช** รับส่ง มาตรฐาน

3) ค่าเข้าชมสถานที่ท่องเที่ยวที่ระบุไว้ในรายการ,และเข้าชมสนามฟุตบอลที่ระบุไว้ในรายการทัวร์

4) น้ำดื่มบนรถโค้ช วันละ 1-2 ขวด

5) ค่าตั๋วเข้าชมฟุตบอล 2 แมตส์ **(Long Lower & Random Ticket)**

6) ผู้นำทางจากประเทศไทย **เชี่ยวชาญทางด้านฟุตบอลฯ และอื่น ๆ** เพื่อให้ข้อมูลลูกค้าได้เต็มที่

7) ค่าธรรมเนียมวีซ่าฯ ประเทศอิตาลี (จำนวน 1 รอบ เท่านั้น)

8) ค่าประกันภัยการเดินทางฯ มาตรฐานสำหรับ เสียชีวิต และเจ็บป่วย 1,000,000 บาท ละ 500,000 บาท

9) เครื่องบินฯ **สายการบิน เอมิรตส์ หรือ เทียบเท่า** ไปกลับ กรุงเทพ ฯ-มิลาน // มิลาน-กรุงเทพ ฯ
ค่าน้ำหนักกระเป๋าเกินท่านละ 30 กิโลกรัม

อัตราค่าบริการนี้ไม่รวม

1) ค่าหนังสือเดินทางฯ

2) ค่าใช้จ่ายส่วนตัวต่าง ๆ อาทิ ค่าโทรศัพท์ ค่าซักรีด ฯลฯ

3) ค่าอาหาร และเครื่องดื่มพิเศษ ที่ไม่ได้ระบุในรายการ เบียร์, เหล้า และแอลกอฮอล์ ต่างๆ หรือร้าน คาราโอเกะ

4) ค่าภาษีมูลค่าเพิ่ม 7 %

5) ค่าทิปไกด์ และ คนขับรถ วันละ 10 ยูโร / ต่อคน

<u>การชำระเงิน</u>

งวดที่ 1 : ชำระมัดจำ 50% ของค่าราคาทัวร์

งวดที่ 2 : ชำระส่วนที่เหลือ หลังวีซ่าอนุมัติแล้ว หรือก่อนเดินทาง 20 วัน

<u>กรณียกเลิกการจอง</u>

ยกเลิกก่อนออกเดินทาง 60 วัน 80% ของค่าทัวร์ /ท่าน

ยกเลิกก่อนการเดินทาง 45 วัน ก่อนการเดินทาง หัก 90% ของค่าทัวร์

ยกเลิกก่อนการเดินทาง 30 วัน ก่อนการเดินทาง หัก 100% ของค่าทัวร์

<u>ข้อมูลเพิ่มเติมเรื่องโรงแรมที่พัก</u>

เนื่องจากการวางแปลนห้องพักของแต่ละโรงแรมแตกต่างกัน จึงอาจทำให้ห้องพักแบบห้องเดี่ยว (Single) ,ห้องคู่ (Twin/Double) และห้องพักแบบ 3 ท่าน/3 เตียง (Triple Room) ห้องพักอาจจะไม่ติดกัน และบางโรงแรมอาจจะไม่มีห้องพักแบบ 3 เตียงเดี่ยวแต่อาจจะได้เป็น 1 เตียงใหญ่กับ 1 เตียงพับเสริม

โรงแรมในยุโรปส่วนใหญ่อาจจะไม่มีเครื่องปรับอากาศเนื่องจากอยู่ในแถบที่มีอุณหภูมิต่ำ

กรณีที่มีงานจัดประชุมนานาชาติ (Trade Fair) เป็นผลให้ค่าโรงแรมสูงขึ้นมากและห้องพักในเมืองเต็ม บริษัทฯขอสงวนสิทธิ์ในการปรับเปลี่ยนหรือย้ายเมืองเพื่อให้เกิดความเหมาะสม

โรงแรมในยุโรปที่มีลักษณะเป็น Traditional Building ห้องที่เป็นห้องเดี่ยวอาจเป็นห้องที่มีขนาดกะทัดรัด และไม่มีอ่างอาบน้ำ ซึ่งขึ้นอยู่กับการออกแบบของแต่ละโรงแรมนั้นๆ และห้องแต่ละห้องอาจมีลักษณะแตกต่างกัน

<u>เงื่อนไขข้อตกลง</u>

บริษัท ขอสงวนสิทธิ์ ในการยกเลิกหรือเปลี่ยนแปลงรายการทัวร์ส่วนหนึ่งส่วนใดตามความจำเป็นและความเหมาะสม ซึ่งทั้งนี้ ขึ้นอยู่กับ การล่าช้าของสายการบิน การจองโรงแรมที่พัก การเปลี่ยนแปลงโรงแรม การจองร้านอาหาร และ รายการอาหาร และ / หรือ เหตุการณ์ทางการเมือง การประท้วง การนัดหยุดงาน ภัยจากธรรมชาติ อันเป็นสาเหตุให้ต้องเลื่อนการเดินทาง หรือ ไม่สามารถจัดพาคณะเที่ยวได้ตามรายการทั้งหมด ทั้งนี้ ทางบริษัทฯ จะคำนึงถึง ความปลอดภัย และผลประโยชน์สูงสุด ของท่านลูกค้า ผู้มีอุปการะคุณ เป็นสำคัญ

****