SATO VOYAGE
JOURNEYS THAT CREATE MEANING

บริษัท ซาโต้ โวยาจ จำกัด
SATO VOYAGE CO., LTD
398/13 ซอยพระยาสุเรนทร์ 30 แขวนบางชัน เขตคลองสามวา กรุงเทพ 10510
www.satovoyage.com satosanyaputthi@gmail.com
095-429-9563 082-453-5629

vietjet Air.com

FLIGHT : VZ3606
BKK 22.55 → CKG 02.10+1
ขาไป

FLIGHT : VZ3607
CKG 03.10 → BKK 05.25
ขากลับ

วันที่	รายการ	อาหาร			โรงแรม
		เช้า	กลางวัน	เย็น	
1	ท่าอากาศยานสุวรรณภูมิ - ท่าอากาศยานฉงชิ่งเจียงเป่ย์ BKK - CKG VZ3606 (22.55 - 02.10+1)	✕	✕	✕	SHENMING INTERNATIONAL HOTEL หรือเทียบเท่า ระดับ 4 ดาว
2	เมืองอู่หลง - อุทยานแห่งชาติหลุมฟ้า - สะพานสวรรค์ ระเบียงกระจก(รวมรถอุทยาน + ลิฟต์ + รถแบตเตอรี่) อุทยานเขานางฟ้า(รวมรถราง) OPTION เสริม: ชมการแสดง IMPRESSION WULONG โชว์อลังการกลางหุบเขา ราคาท่านละ 350 หยวน	🍽	🍽	🍽	DAWEIYING HOTEL หรือเทียบเท่า ระดับ 4 ดาว
3	เมืองฉงชิ่ง - หมู่บ้านโบราณฉือชี่โข่ว - ถนนคนเดินกวนอินเฉียว หงหยาต้ง OPTION เสริม: ล่องเรือแม่น้ำแยงซีเกียงและแม่น้ำเจียหลิงชมวิวเมืองฉงชิ่งยาม ค่ำคืน+ ทานเมนูพิเศษสุกี้หมาล่า ราคาท่านละ 300 หยวน	🍽	🍽	✕	SHENMING INTERNATIONAL HOTEL หรือเทียบเท่า ระดับ 4 ดาว
4	เมืองต้าจู๋ - ผาหินแกะสลักต้าจู๋(รวมบริการรถกอล์ฟ) เมืองฉงชิ่ง - จุดชมวิวถงหยวน OPTION เสริม: การแสดงกายกรรมเรื่องมหากาพย์แม่น้ำแยงซี ราคาท่านละ 300 หยวน	🍽	🍽	🍽 สุกี้หม่าล่า	SHENMING INTERNATIONAL HOTE หรือเทียบเท่า ระดับ 4 ดาว
5	ถนนโบราณเซี่ยฮ่าวหลี่ - ชมรถไฟฟ้าทะลุตึก - ตึกขุยซิง พิพิธภัณฑ์ศิลปะฉงชิ่ง - ถนนคนเดินเจี่ยฟ่างเป่ย ย่านสือปาที – ท่าอากาศยานนานาชาติฉงชิ่งเจียงเป่ย์	🍽	🍽 เป็ดปักกิ่ง	✕	
6	ท่าอากาศยานฉงชิ่งเจียงเป่ย์ - ท่าอากาศยานสุวรรณภูมิ CKG - BKK VZ3607 (03.10 - 05.25)	✕	✕	✕	

โปรแกรมอาจมีการสลับวันหรือเปลี่ยนแปลงไปตามความเหมาะสม ทั้งนี้ทางบริษัทจะคำนึงถึงประโยชน์และความปลอดภัยของทุกท่านเป็นหลักสำคัญ

อัตราค่าบริการและเงื่อนไขรายการท่องเที่ยว

FEEL GOOD CHONGQING EPIC ADVENTURE ฉงชิ่ง อู่หลง ต้าจู๋ 6 วัน 4 คืน (VZ)				
วันเดินทาง	ราคาทัวร์ผู้ใหญ่ พักห้องละ 2-3 ท่าน	ราคาทัวร์ เด็กอายุ 2-18 ปี	ราคาทัวร์ ไม่รวมตั๋ว เครื่องบิน	ราคา ห้องพัก เดี่ยว
เดือนตุลาคม 2569				
31 ตุลาคม – 05 พฤศจิกายน 2569	19,999	19,999	10,999	4,500
เดือนพฤศจิกายน 2569				
07 – 12 พฤศจิกายน 2569	18,999	18,999	10,999	4,500
14 – 19 พฤศจิกายน 2569	18,999	18,999	10,999	4,500
21 – 26 พฤศจิกายน 2569	18,999	18,999	10,999	4,500
28 พฤศจิกายน – 03 ธันวาคม 2569	18,999	18,999	10,999	4,500
เดือนธันวาคม 2569				
05 – 10 ธันวาคม 2569 (วันพ่อแห่งชาติและวันรัฐธรรมนูญ)	21,999	21,999	10,999	4,500
12 – 17 ธันวาคม 2569	19,999	19,999	10,999	4,500
19 – 24 ธันวาคม 2569	19,999	19,999	10,999	4,500
26 – 31 ธันวาคม 2569 (วันปีใหม่)	25,999	25,999	12,999	5,500

วันเดินทาง	ราคาทัวร์ผู้ใหญ่ พักห้องละ 2-3 ท่าน	ราคาทัวร์ เด็กอายุ 2-18 ปี	ราคาทัวร์ ไม่รวมตั๋ว เครื่องบิน	ราคา ห้องพัก เดี่ยว
เดือนมกราคม 2570				
02 – 07 มกราคม 2570	18,999	18,999	10,999	4,500
09 – 14 มกราคม 2570	18,999	18,999	10,999	4,500
16 – 21 มกราคม 2570	19,999	19,999	10,999	4,500
23 – 28 มกราคม 2570	19,999	19,999	10,999	4,500
30 มกราคม – 04 กุมภาพันธ์ 2570	19,999	19,999	10,999	4,500
เดือนกุมภาพันธ์ 2570				
06 – 11 กุมภาพันธ์ 2570	19,999	19,999	10,999	4,500
13 – 18 กุมภาพันธ์ 2570	19,999	19,999	10,999	4,500
20 – 25 กุมภาพันธ์ 2570 (วันมาฆบูชา)	20,999	20,999	10,999	4,500
27 กุมภาพันธ์ – 04 มีนาคม 2570	19,999	19,999	10,999	4,500
เดือนมีนาคม 2570				
06 – 11 มีนาคม 2570	18,999	18,999	10,999	4,500
13 – 18 มีนาคม 2570	18,999	18,999	10,999	4,500
20 – 25 มีนาคม 2570	16,999	16,999	10,999	4,500

อัตรานี้ ❌ ยังไม่รวม ค่าทิป พนักงานขับรถ , มัคคุเทศก์ท้องถิ่น
ท่านละ 2,000 บาท/ทริป/ลูกทัวร์ 1 ท่าน
ค่าทิปหัวหน้าทัวร์ ท่านสามารถพิจารณาตามความพึงพอใจ

ราคาสำหรับเด็ก INFANT อายุไม่เกิน 2 ปี นับอายุ ณ วันที่เดินทางกลับ
ท่านละ 6,900 บาท อัตรานี้รวมรายการทัวร์ และ ตั๋วเครื่องบินแล้ว

โปรดอ่านอย่างละเอียด

- เนื่องจากห้องพักของโรงแรมในประเทศจีนนั้น มีห้องพักประเภท DOUBLE BED (DBL) ค่อนข้างจำกัด หากลูกค้ามีความประสงค์จะพักห้องประเภทนี้กรุณาแจ้งเจ้าหน้าที่ล่วงหน้าก่อนทำการจองเท่านั้น
- บริษัทฯ จะยึดประเภทห้องพักตามใบจองจากบริษัทเอเจนซี่ที่ท่านทำการจองทัวร์มาเท่านั้น หากมีการปรับเปลี่ยนห้องพักในระยะเวลาใกล้วันเดินทาง บริษัทฯ ขอสงวนสิทธิ์ในการเปลี่ยนแปลงประเภทห้องพัก หรืออาจมีการเรียกเก็บค่าใช้จ่ายเพิ่มเติม
- **จองทัวร์พร้อมชำระเงินมัดจำ ท่านละ 10,000 บาท ต่อคน / วันหยุดยาว 15,000 บาท ต่อคน ส่วนที่เหลือชำระทันทีก่อนการเดินทางไม่น้อยกว่า 31 วัน มิฉะนั้นถือว่าท่านยกเลิกการเดินทางโดยอัตโนมัติ (ช่วงวันหยุดยาวหรือวันหยุดเทศกาล ควรชำระก่อนเดินทางไม่น้อยกว่า 35 วัน) และ โปรแกรมทัวร์ราคาพิเศษต้องชำระค่าทัวร์เต็มจำนวน 100% เท่านั้น**
- โรงแรมที่ระบุในรายการทัวร์เป็นเพียงโรงแรมที่นำเสนอเบื้องต้นเท่านั้น ซึ่งอาจมีการเปลี่ยนแปลง แต่โรงแรมที่เข้าพักจะเป็นระดับเดียวกันตามมาตรฐานโรงแรมประเทศจีน
- ท่านที่ต้องออกบัตรโดยสารภายในประเทศ (ตั๋วเครื่องบิน, รถทัวร์, รถไฟ) กรุณาสอบถามเจ้าหน้าที่ทุกครั้งก่อนทำการออกบัตรโดยสาร เนื่องจากสายการบินอาจมีการปรับเปลี่ยนไฟลต์หรือเวลาบินโดยไม่แจ้งล่วงหน้า การแนะนำจากเจ้าหน้าที่เป็นเพียงคำแนะนำเบื้องต้นเท่านั้น
- โปรแกรมที่มีการเดินทางด้วยรถไฟความเร็วสูง อาจมีการสลับปรับเปลี่ยนสถานีต้นทางหรือปลายทาง หากตั๋วรถไฟรอบที่ระบุในโปรแกรมเต็มหรือไม่สามารถจองได้ กรณีเปลี่ยนแปลงผู้เดินทางจะต้องทำการออกตั๋วใหม่เท่านั้น ไม่สามารถเปลี่ยนชื่อผู้เดินทางได้ทุกกรณี
- หากเป็นเที่ยวบินแบบเหมาลำ (Charter Flight) กรณียกเลิกการเดินทาง ไม่สามารถคืนค่าตั๋วเครื่องบินได้ทุกกรณี
- โปรแกรมทัวร์ไม่รวมค่าวีซ่า บริษัทฯขอสงวนสิทธิ์ไม่คืนค่าวีซ่าทุกกรณี เนื่องจากรัฐบาลไทย-จีนประกาศยกเลิกวีซ่า(ตั้งแต่01 มี.ค. 67เป็นต้นไป)หากมีการเปลี่ยนแปลงจะยึดตามเงื่อนไขท้ายรายการ
- **ข้อความสำคัญ! พาสปอร์ตต้องมีอายุการใช้งาน ไม่ต่ำกว่า 6 เดือน นับจากวันที่เดินทางกลับเข้าประเทศไทย และมีหน้าว่างสำหรับลงตราประทับวีซ่า รวมทั้งประทับตราเข้า-ออกประเทศ**

อย่างน้อย 2 หน้าเต็ม และบริษัทฯ รับเฉพาะผู้มีจุดประสงค์เดินทางเพื่อท่องเที่ยวเท่านั้น (บริษัทฯ จะไม่รับผิดชอบหากหนังสือเดินทางมีอายุน้อยกว่า 6 เดือน และทำให้ไม่สามารถเดินทางได้) หมายเหตุ: สำหรับผู้เดินทางที่มีอายุต่ำกว่า 18 ปี และไม่ได้เดินทางกับบิดาหรือมารดา ต้องมีหนังสือยินยอมให้บุตรเดินทางไปต่างประเทศจากบิดาหรือมารดาแนบมาด้วย

วันแรก	ท่าอากาศยานนานาชาติสุวรรณภูมิ – ท่าอากาศยานนานาชาติฉงชิ่งเจียงเป่ย์ 🍽 (-/-/-)

19.25 น. คณะพร้อมกันที่ **ท่าอากาศยานนานาชาติสุวรรณภูมิ อาคารผู้โดยสารขาออกระหว่างประเทศ ชั้น 4** เคาน์เตอร์สายการบิน **Thai Vietjet Air (VZ)** เจ้าหน้าที่ให้การต้อนรับและอำนวยความสะดวกในการเช็กอิน (กระเป๋าสัมภาระโหลดใต้ท้องเครื่อง ท่านละ 1 ใบ น้ำหนักไม่เกิน 20 กิโลกรัม และ ถือขึ้นเครื่องได้ 1 ใบ น้ำหนักไม่เกิน 7 กิโลกรัม)

22.55 น. ออกเดินทางสู่ **เมืองฉงชิ่ง** ประเทศจีน โดยสายการบิน **Thai Vietjet Air** เที่ยวบินที่ **VZ3606**
ไม่มีบริการอาหารบนเครื่องบิน

02.10+1 น. เดินทางถึง **ท่าอากาศยานนานาชาติฉงชิ่งเจียงเป่ย์** (เวลาเร็วกว่าประเทศไทย 1 ชั่วโมง เพื่อความสะดวกในการนัดหมายกรุณาปรับนาฬิกาให้ตรงกับเวลาท้องถิ่น)...หลังผ่านพิธีการตรวจคนเข้าเมืองแล้ว ยินดีต้อนรับท่านสู่ **เมืองฉงชิ่ง** มหานครสำคัญทางตะวันตกเฉียงใต้ของประเทศจีน มีชื่อเสียงด้านภูมิประเทศภูเขาสลับซับซ้อน แม่น้ำสองสายบรรจบกัน วิวเมืองยามค่ำคืนที่งดงามและเป็นศูนย์กลางเศรษฐกิจขนาดใหญ่...หลังรับกระเป๋านำท่านเดินทางเข้าสู่ที่พัก

ที่พัก **SHENMING INTERNATIONAL HOTEL หรือเทียบเท่า ระดับ 4 ดาว**

วันที่สอง	เมืองอู่หลง – อุทยานแห่งชาติหลุมฟ้า – สะพานสวรรค์ – ระเบียงกระจก (รวมรถอุทยาน + ลิฟต์ + รถแบตเตอรี่) – อุทยานเขานางฟ้า(รวมรถราง) **OPTION เสริม: ชมการแสดง IMPRESSION WULONG โชว์อลังการกลางหุบเขา ราคาท่านละ 350 หยวน** 🍽 (เช้า/กลางวัน/เย็น)

เช้า **🍽 รับประทานอาหารเช้า ณ ห้องอาหารของโรงแรม (1)**

นำท่านเดินทางสู่ **เมืองอู่หลง** (ใช้เวลาเดินทางประมาณ 3 ชั่วโมง) ตั้งอยู่ทางตะวันออกเฉียงใต้ของมหานครฉงชิ่ง ที่โอบล้อมด้วยภูมิประเทศภูเขาหินปูนรูปทรงแปลกตา ถ้ำ น้ำตก และผืนป่าเขียวขจี เมืองอู่หลงได้รับการขึ้นทะเบียนเป็นมรดกโลกทางธรรมชาติจากองค์การยูเนสโก ภายใต้ชื่อ “South China Karst” จึงถือเป็นหนึ่งในจุดหมายปลายทางสำคัญของนักท่องเที่ยวที่ชื่นชอบธรรมชาติ การผจญภัย และการถ่ายภาพ ท่ามกลางทิวทัศน์อันงดงามของธรรมชาติ

กลางวัน **รับประทานอาหารกลางวัน ณ ภัตตาคาร (2)**

บ่าย นำท่านเดินทางสู่ **อุทยานแห่งชาติหลุมฟ้า – สะพานสวรรค์** สถานที่ท่องเที่ยวระดับ 5A และเป็นหนึ่งในจุดหมายสำคัญที่ได้รับการขึ้นทะเบียนเป็นมรดกโลกทางธรรมชาติจากองค์การยูเนสโกภายใต้ชื่อ "กลุ่มภูมิประเทศคาสต์จีนตอนใต้" (South China Karst) ภายในอุทยานแห่งนี้ ท่านจะได้ชม **สะพานหินธรรมชาติขนาดใหญ่ 3 แห่ง** ที่เกิดจากการยุบตัวของเพดานถ้ำหินปูนในยุคโบราณหลายล้านปีก่อนจนกลายเป็น **"หลุมฟ้า"** ขนาดใหญ่ลึกถึง 300 - 500 เมตร เปิดสู่ท้องฟ้าอย่างตระการตา จนได้รับการขนานนามว่าเป็น **"ประตูสวรรค์แห่งผืนแผ่นดิน"**

- **Tianlong Bridge (เทียนหลงเฉียว)** สะพานหินธรรมชาติขนาดใหญ่ สูงประมาณ 235 เมตร ตั้งอยู่ใกล้หมู่บ้านโบราณซึ่งเคยเป็นโรงเตี๊ยมในยุคราชวงศ์ถัง และเคยเป็นสถานที่ถ่ายทำภาพยนตร์ชื่อดัง เช่น ศึกโค่นบัลลังก์วังทอง และ Transformers 4
- **Qinglong Bridge (ชิงหลงเฉียว)** สะพานหินโค้งสูงประมาณ 281 เมตร มีลำธารไหลผ่านกลางโพรงหิน เกิดเป็นทัศนียภาพงดงามราวกับแดนสวรรค์กลางผืนป่า
- **Heilong Bridge (เฮยหลงเฉียว)** สะพานสุดท้ายในเส้นทาง ตั้งอยู่ในหุบเขาแคบทำให้แสงแดดส่องลงมาได้น้อยบรรยากาศเงียบสงบและลึกลับน่าค้นหาความสูงประมาณ 223เมตร

นอกจากนี้ยังมี**น้ำตกหุบผาสวรรค์** สายน้ำตกเล็กๆ ที่ไหลผ่านรอยแยกของหน้าผา ก่อนรวมตัวกันกลายเป็นแอ่งน้ำสีมรกตด้านล่าง ท่ามกลางโขดหินและแมกไม้เขียวขจี ให้บรรยากาศสดชื่นเป็นธรรมชาติ และสัมผัสความหวาดเสียวของ **สะพานแก้วสวรรค์ หรือ ระเบียงกระจกชมวิว** ทางเดินกระจกใสที่ยื่นออกจากหน้าผา ให้ท่านได้สัมผัสวิวหลุมฟ้าแบบ 360 องศา ที่นี่ได้รับการ

ยกย่องว่าเป็นหนึ่งในระเบียงกระจกชมวิวที่ใหญ่ที่สุดในเอเชีย และสามารถมองเห็นวิวทะลุลงไปถึงก้นหุบเขาได้อย่างน่าตื่นตาตื่นใจ **(รวมรถอุทยาน+ลิฟต์+รถแบตเตอรี่+ระเบียงแก้ว)**

นำท่านเดินทางสู่ **อุทยานเขานางฟ้า** หรือชื่อทางการว่า เขาเสียนหนี่ว์ซาน ให้ท่านได้สัมผัสความมหัศจรรย์ของธรรมชาติที่งดงามตลอดทั้งปี ณ หนึ่งในขุมทรัพย์ทางธรรมชาติของประเทศจีน ตั้งอยู่ในเขตอู่หลง ด้วยลักษณะภูมิประเทศที่เป็นที่ราบสูงสลับยอดเขา ป่าสนหนาทึบ ทุ่งหญ้าเขียวขจีสุดสายตา อีกทั้งในฤดูหนาวยังปกคลุมด้วยหิมะขาวโพลนอย่างงดงาม อุทยานแห่งนี้จึงได้รับฉายาว่าเป็น “สวิตเซอร์แลนด์แห่งจีนตะวันตกเฉียงใต้” อุทยานแห่งนี้ได้รับการจัดอันดับเป็นแหล่งท่องเที่ยวระดับ 4A ของประเทศจีน และเป็นส่วนหนึ่งของมรดกโลกทางธรรมชาติ “South China Karst” อันเลื่องชื่อ **(รวมรถราง)**

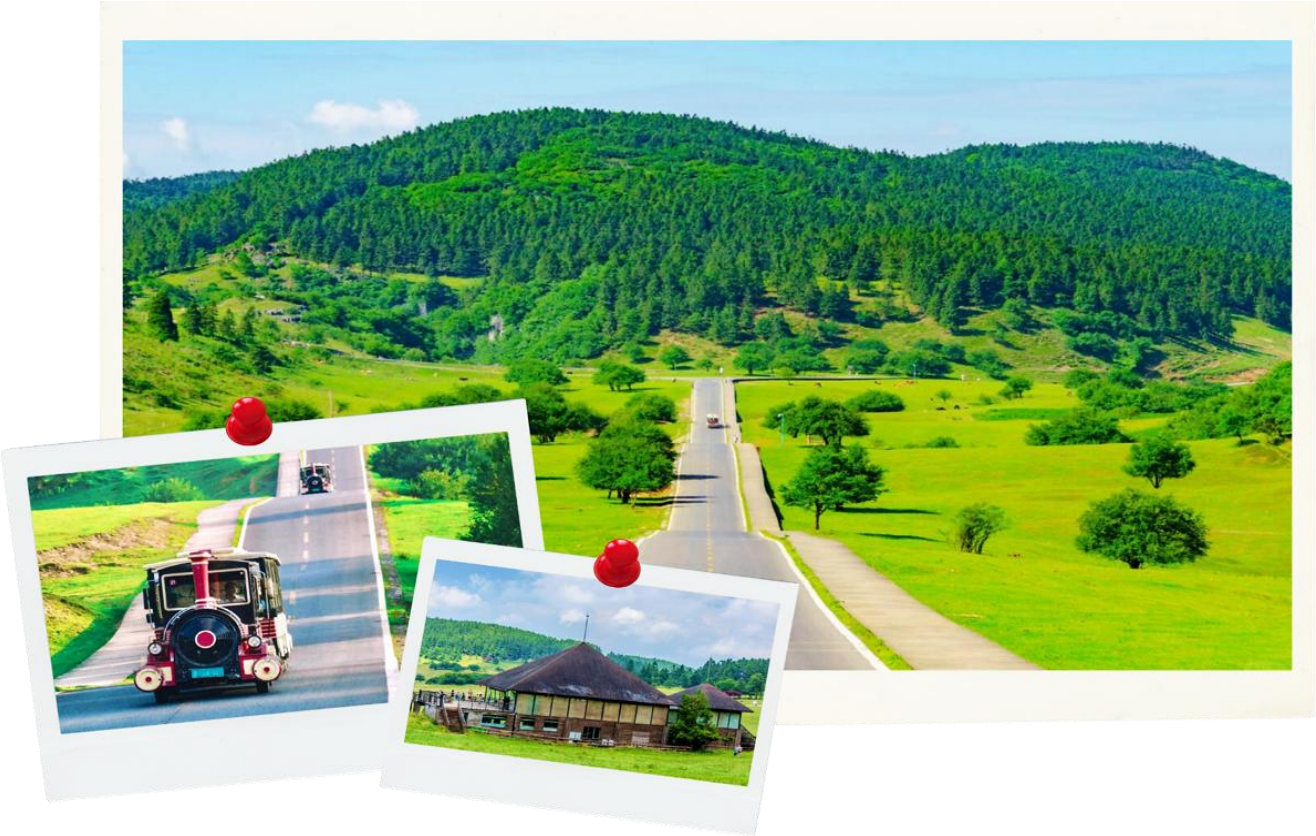

เลือกซื้อ OPTION เสริม: ชมการแสดง IMPRESSION WULONG โชว์อลังการกลางหุบเขา ราคาท่านละ 350 หยวน

IMPRESSION WULONG การแสดงกลางแจ้งสุดยิ่งใหญ่ที่ผสมผสานศิลปะ แสง สี เสียง และธรรมชาติเข้าไว้ด้วยกัน โดยใช้ฉากหลังเป็นภูเขาและธรรมชาติอันงดงามของอู่หลง ถ่ายทอดเรื่องราวเกี่ยวกับวิถีชีวิต วัฒนธรรม และประเพณีของผู้คนในพื้นที่ ผ่านการแสดงที่เต็มไปด้วยความตระการตาและเอกลักษณ์แบบจีนเพลิดเพลินกับการแสดงที่ใช้ธรรมชาติเป็นฉากหลังขนาดใหญ่ พร้อมเทคนิคแสง สี เสียง และการจัดเวทีที่กลมกลืนไปกับภูมิประเทศ สร้างประสบการณ์การชมโชว์ที่แตกต่างจากการแสดงทั่วไป และถือเป็นอีกหนึ่งไฮไลต์ที่ไม่ควรพลาดเมื่อเดินทางมาเยือนอู่หลง

หมายเหตุ: ราคาทัวร์นี้ยังไม่รวมค่าบริการ OPTION เสริม บริษัทขอสงวนสิทธิ์ออกเดินทางตั้งแต่ 5 ท่านขึ้นไป และขอความร่วมมือซื้อ OPTION เสริมผ่านไกด์หรือหัวหน้าทัวร์เท่านั้น เพื่อความสะดวกในการจัดการและความปลอดภัยของทุกท่าน หากมีการซื้อ OPTION

นอกเหนือจากที่กำหนด ทางบริษัทขอเรียนว่าอาจไม่สามารถรับผิดชอบในกรณีที่เกิดอุบัติเหตุหรือเหตุการณ์อื่น ๆ ที่อยู่นอกเหนือข้อตกลงได้เย็น

รับประทานอาหารเย็น ณ ภัตตาคาร (3)

ที่พัก **DAWEIYING HOTEL หรือเทียบเท่า ระดับ 4 ดาว**

วันที่สาม **เมืองฉงชิ่ง – หมู่บ้านโบราณฉือซี่โข่ว – ถนนคนเดินกวนอินเฉียว – หงหยาต้ง**

OPTION เสริม: ล่องเรือแม่น้ำแยงซีเกียงและแม่น้ำเจียหลิงชมวิวเมืองฉงชิ่งยามค่ำคืน ราคาท่านละ 300 หยวน

(เช้า/กลางวัน/-)

เช้า **รับประทานอาหารเช้า ณ ห้องอาหารของโรงแรม (4)**

นำท่านเดินทางกลับสู่ **เมืองฉงชิ่ง** (ใช้เวลาเดินทางประมาณ 3 ชั่วโมง)....หลังจากนั้นนำท่านเดินทางสู่ **หมู่บ้านโบราณฉือซี่โข่ว** หมู่บ้านเก่าแก่ที่เคยรุ่งเรืองในยุคเส้นทางสายไหมทางน้ำ ให้ท่านอิสระเดินชมเมืองเก่าบรรยากาศย้อนยุค เลือกชิมของท้องถิ่น อาทิ ถังหูลู่ ขนมหวาน

พื้นเมือง และอาหารฉงชิ่งต้นตำรับ พร้อมมุมถ่ายรูปสุดคลาสสิกมากมาย ก่อนให้ท่านเลือกซื้อของฝากงานฝีมือและเครื่องเคลือบโบราณตามอัธยาศัย

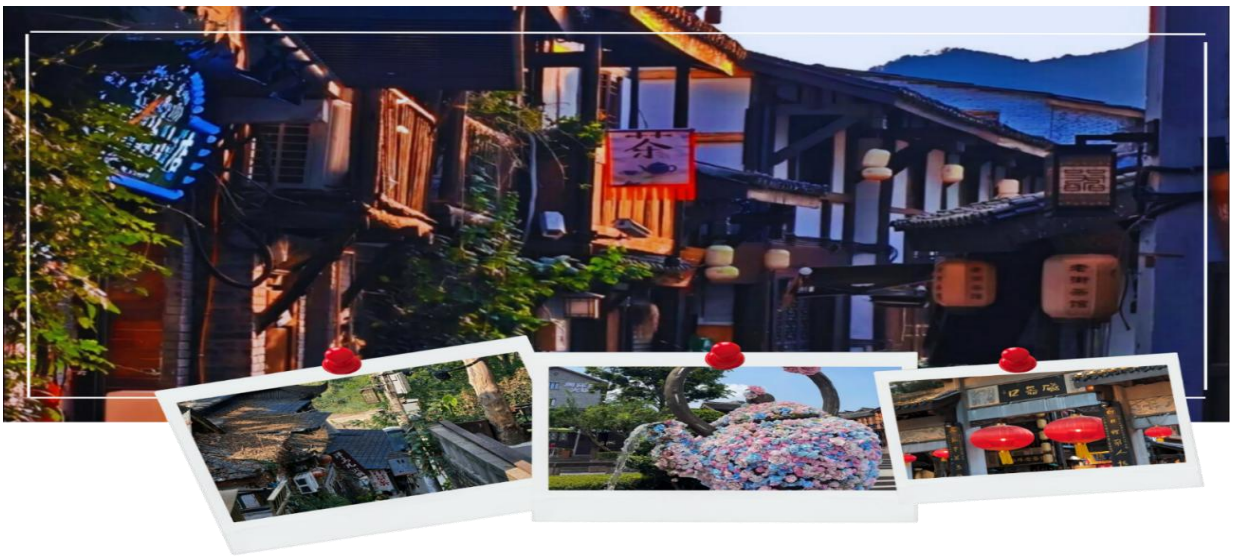

กลางวัน **🍽 รับประทานอาหารกลางวัน ณ ภัตตาคาร (5)**

บ่าย นำท่านเดินทางสู่ **ถนนคนเดินกวนอินเฉียว** เป็นหนึ่งในย่านความบันเทิงที่ใหญ่และคึกคักที่สุด รายล้อมด้วยห้างสรรพสินค้าชั้นนำ ร้านค้าแบรนด์ดัง และร้านอาหารมากมาย ตื่นตาตื่นใจกับจอโฆษณาแบบสามมิติ ที่แสดงภาพแอนิเมชันเสมือนจริง จนกลายเป็นจุดเช็กอินยอดนิยม ภายในยังเต็มไปด้วยร้านอาหารริมทางชื่อดังของฉงชิ่ง เช่น หมาล่าเสียบไม้ ขนมหวาน และเครื่องดื่มอินเทรนด์หลากหลายชนิด อิสระให้ท่านเลือกซื้อสินค้าตามอัธยาศัย และสัมผัสวิถีชีวิตเมืองใหญ่ที่เต็มไปด้วยพลัง สีสัน และความทันสมัยของนครฉงชิ่งอย่างแท้จริง

ท่านเดินทางสู่ **หงหยาต้ง** ศูนย์การค้าขนาดใหญ่ริมแม่น้ำเจียหลิง แลนด์มาร์กชื่อดังของเมืองฉงชิ่ง ที่ผสมผสานกลิ่นอายสถาปัตยกรรมเมืองโบราณเข้ากับดีไซน์ร่วมสมัยได้อย่างลงตัว ตัวอาคารสูงลดหลั่นตามหน้าผา 11 ชั้น และส่องแสงไฟระยิบระยับในยามค่ำคืน ราวกับฉากในภาพยนตร์แอนิเมชันชื่อดัง “Spirited Away” ของ Studio Ghibli ภายในเต็มไปด้วยร้านอาหารท้องถิ่น คาเฟ ของฝาก และมุมถ่ายรูปยอดนิยม ทั้งวิวแม่น้ำเจียหลิง สะพานข้ามเมือง และโคมไฟสีแดงที่ประดับอย่างสวยงามในยามค่ำคืน

******* อิสระรับประทานอาหารเย็นตามอัธยาศัย ณ หงหยาต้ง *******

เลือกซื้อ OPTION เสริม: ล่องเรือแม่น้ำแยงซีเกียงและแม่น้ำเจียหลิงชมวิวเมืองฉงชิ่งยามค่ำคืน ราคาท่านละ 300 หยวน

ล่องเรือชมทัศนียภาพยามค่ำคืน อันเป็นเอกลักษณ์และขึ้นชื่อที่สุดของเมืองฉงชิ่ง เพลิดเพลินกับลมเย็นบนดาดฟ้าเรือ ชมความงดงามของตึกสูงระฟ้า ลานเลเซอร์ และสะพานข้ามแม่น้ำดีไซน์ล้ำสมัย ที่พร้อมใจกันเปิดไฟแสงสีประดับประดาอย่างวิจิตรตระการตา จนได้รับการขนานนามว่าเป็นเมืองที่ไม่เคยหลับใหล

หมายเหตุ : ราคาทัวร์นี้ยังไม่รวมค่าบริการOPTIONเสริม บริษัทขอสงวนสิทธิ์ออกเดินทางตั้งแต่ 6 ท่านขึ้นไป และขอความร่วมมือซื้อOPTIONเสริม ผ่านไกด์หรือหัวหน้าทัวร์เท่านั้น เพื่อความสะดวกในการจัดการ และความปลอดภัยของทุกท่าน หากมีการซื้อOPTIONนอกเหนือจากที่กำหนด ทางบริษัทขอเรียนว่าอาจไม่สามารถรับผิดชอบในกรณีที่เกิดอุบัติเหตุหรือเหตุการณ์อื่นๆ ที่อยู่นอกเหนือข้อตกลงได้

ที่พัก **SHENMING INTERNATIONAL HOTEL หรือเทียบเท่า ระดับ 4 ดาว**

วันที่สี่	**เมืองต้าจู๋ – ผาหินแกะสลักต้าจู๋ (รวมบริการรถกอล์ฟ) – เมืองฉงชิ่ง – จุดชมวิวถงหยวน**
	OPTION เสริม: การแสดงกายกรรมเรื่องมหากาพย์แม่น้ำแยงซี ราคาท่านละ 300 หยวน
	(เช้า/กลางวัน/เย็น)

เช้า **รับประทานอาหารเช้า ณ ห้องอาหารของโรงแรม (6)**

นำท่านเดินทางสู่ **เมืองต้าจู๋** (ใช้เวลาเดินทางประมาณ 3 ชั่วโมง) เมืองประวัติศาสตร์ทางตะวันตกของนครฉงชิ่ง โดดเด่นด้วยบรรยากาศเมืองเก่าอันเรียบง่าย ผสมผสานเสน่ห์วัฒนธรรมจีนดั้งเดิมและวิถีชีวิตท้องถิ่นที่ยังคงเอกลักษณ์ เป็นเมืองที่ได้รับการพัฒนาให้เป็นแหล่ง

ท่องเที่ยวทางวัฒนธรรมสำคัญของฉงชิ่ง.....นำท่านเดินทางสู่ผา **หินแกะสลักต้าจู๋** หรือชื่อ ผาหินแกะสลักเป่าติ่งซาน ที่สุดแห่งงานศิลปะบนหน้าผาของจีนมีอายุกว่า 800 ปี สะท้อนถึงจุดสูงสุดของศิลปะการแกะสลักหินในยุคราชวงศ์ถังและราชวงศ์ซ่ง ได้รับการขึ้นทะเบียนเป็นมรดกโลกทางวัฒนธรรมในปี ค.ศ. 1999 ที่นี้ยังเป็นบันทึกทางประวัติศาสตร์และสังคมที่สำคัญที่สุดแห่งหนึ่งของจีน เนื่องจากเป็นการหลอมรวมปรัชญาทางศาสนาพุทธ เต๋า และลัทธิขงจื๊อเข้าด้วยกันอย่างลงตัวผ่านผลงานกว่า 50,000 ชิ้น ซึ่งกระจายตัวอยู่ในถ้ำและหน้าผากว่า 75 แห่ง โดยจุดที่สำคัญที่สุดคือภูเขาเป่าติ่งซาน ซึ่งเป็นกลุ่มประติมากรรมหินที่ใหญ่และมีสภาพที่สมบูรณ์ ผลงานชิ้นเอก เช่น พระพุทธไสยาสน์ ขนาดความยาวกว่า 31 เมตร ภาพแกะสลักวงล้อแห่งสังสารวัฏ และชุดประติมากรรม พระโพธิสัตว์กวนอิมพันมือ แสดงให้เห็นถึงเทคนิคการรักษาสภาพงานหินที่ผ่านกาลเวลานับร้อยปีมาได้โดยยังคงเค้าโครงความวิจิตรบรรจงไว้ให้คนรุ่นหลังได้ชื่นชม **(รวมบริการรถกอล์ฟ)**

กลางวัน 🍽 **รับประทานอาหารกลางวัน ณ ภัตตาคาร (7)**

บ่าย ได้เวลาอันสมควร นำท่านเดินทางกลับสู่ **เมืองฉงชิ่ง** (ใช้เวลาเดินทางประมาณ 2-3 ชั่วโมง) นำท่านเดินทางสู่ **จุดชมวิวถงหยวน** หรือที่รู้จักกันในชื่อ แสงแห่งถงหยวน ตั้งอยู่ในเขตหนานอาน เป็นระเบียงชมวิวเมืองลอยฟ้าทรงวงกลมสีแดงสดที่ออกแบบมาอย่างโมเดิร์นและยื่นออกไปเพื่อรับวิวแบบ 270 องศา โดดเด่นด้วยทัศนียภาพที่สามารถมองเห็นความมหัศจรรย์ของเมืองสามมิติได้อย่างชัดเจน ที่นี่ถือเป็นแลนด์มาร์กใหม่สไตล์ไซเบอร์พังก์ที่เหมาะอย่างยิ่งสำหรับการเดินทางมาในช่วงยามเย็นเพื่อชมพระอาทิตย์ตกและแสงสีเสียงยามค่ำคืน

เลือกซื้อ OPTION เสริม: การแสดงกายกรรมเรื่องมหากาพย์แม่น้ำแยงซี ราคาท่านละ 300 หยวน

การแสดงกายกรรมสุดอลังการเรื่อง มหากาพย์แม่น้ำแยงซี เปิดประสบการณ์ชมละครกายกรรมแฟนตาซีขนาดใหญ่ที่นำเรื่องราวของแม่น้ำแยงซีเกียง ถ่ายทอดลึกลงไปถึงวิถีชีวิต ความผูกพันและหัวใจอันงดงามของผู้คนริมสองฝั่งน้ำที่ร่วมแรงร่วมใจกันปกป้องผืนน้ำสายชีวิตแห่งนี้ สะท้อนถึงพลังแห่งยุคสมัยและการพัฒนาอันยั่งยืนของเขตเศรษฐกิจลุ่มแม่น้ำแยงซี ผสมผสานอย่างลงตัวกับการแสดงกายกรรมโลดโผนท้าทายความสามารถของมนุษย์

หมายเหตุ : ราคาทัวร์นี้ยังไม่รวมค่าบริการOPTIONเสริม บริษัทขอสงวนสิทธิ์ออกเดินทางตั้งแต่ 6 ท่านขึ้นไป และขอความร่วมมือซื้อ OPTION เสริมผ่านไกด์หรือหัวหน้าทัวร์เท่านั้น เพื่อความสะดวกในการจัดการ และความปลอดภัยของทุกท่าน หากมีการซื้อ OPTION นอกเหนือจากที่

กำหนด ทางบริษัทขอเรียนว่าอาจไม่สามารถรับผิดชอบในกรณีที่เกิดอุบัติเหตุหรือเหตุการณ์อื่นๆ ที่อยู่นอกเหนือข้อตกลงได้

เย็น **รับประทานอาหารเย็น ณ ภัตตาคาร (8) พิเศษ! เมนูสุกี้หม่าล่า**

ที่พัก **SHENMING INTERNATIONAL HOTE หรือเทียบเท่า ระดับ 4 ดาว**

วันที่ห้า **ถนนโบราณเซี่ยฮ่าวหลี่ – ชมรถไฟฟ้าทะลุตึก – ตึกขุยซิง – พิพิธภัณฑ์ศิลปะฉงชิ่ง ถนนคนเดินเจี่ยฟ่างเป่ย – ย่านสือปาที – ท่าอากาศยานนานาชาติฉงชิ่งเจียงเป่ย**

(เช้า/กลางวัน/-)

เช้า **รับประทานอาหารเช้า ณ ห้องอาหารของโรงแรม (9)**

นำท่านเดินทางสู่ **ถนนโบราณเซี่ยฮ่าวหลี่** ย่านประวัติศาสตร์เก่าแก่ของนครฉงชิ่ง ตั้งอยู่บริเวณเขตหนานอั้น ใกล้กับแม่น้ำแยงซีเกียง โดดเด่นด้วยอาคารเก่าและตรอกซอกซอยที่สร้างลดหลั่นไปตามภูมิประเทศแบบเมืองภูเขา สะท้อนเอกลักษณ์ของฉงชิ่งได้อย่างชัดเจน ภายใน

ย่านยังมีร้านค้า ร้านอาหาร คาเฟ่ และมุมถ่ายภาพที่ผสมผสานบรรยากาศแบบดั้งเดิมเข้ากับความร่วมสมัยได้อย่างลงตัว อิสระให้ท่านเดินเล่นและถ่ายภาพตามอัธยาศัย พร้อมสัมผัสเสน่ห์ของย่านเมืองเก่าที่มีทั้งเรื่องราวทางประวัติศาสตร์และวิถีชีวิตของชาวฉงชิ่ง

นำท่านเดินทางไปชม **รถไฟฟ้าทะลุตึก** จุดไฮไลต์สุดแปลกตาของเมืองฉงชิ่ง รถไฟฟ้ารางเบาวิ่งทะลุกลางอาคารที่พักอาศัย ณ สถานี Liziba กลายเป็นแลนด์มาร์กสุดฮิตที่นักท่องเที่ยวต้องมาเก็บภาพความประทับใจ สะท้อนเอกลักษณ์ของเมืองภูเขา ได้อย่างลงตัว โดยรถไฟฟ้าวิ่งผ่านบริเวณชั้น 6–8 ของอาคาร ซึ่งชั้นล่างเป็นพื้นที่ร้านค้า และชั้นบนเป็นที่พักอาศัย จึงไม่ส่งผลกระทบต่อการอยู่อาศัยของประชาชน

กลางวัน 🍽 **รับประทานอาหารกลางวัน ณ ภัตตาคาร (10) พิเศษ! เมนูเป็ดปักกิ่ง**

บ่าย นำท่านเดินทางสู่ **ตึกขุยซิง** เป็นแลนด์มาร์กที่สะท้อนฉายา "เมือง 3 มิติ" ได้อย่างชัดเจน โดยมีเอกลักษณ์คือความซับซ้อนของระดับชั้นที่ทางเข้าหลักของอาคารตั้งอยู่บนชั้น 10 ในขณะที่บริเวณด้านหลังอาคารกลับเป็นระดับพื้นดินปกติ นอกจากนี้บริเวณรอบตึกยังมีทางเดินลอยฟ้าที่เชื่อมต่อกับพื้นที่ต่างๆ ทำให้ผู้คนสามารถเดินออกจากชั้นหนึ่งแล้วพบกับถนนอีกเส้นที่อยู่ในระดับความสูงที่แตกต่างกันได้อย่างน่าประหลาดใจ ทำให้ตึกนี้กลายเป็นจุดเช็กอินยอดนิยม

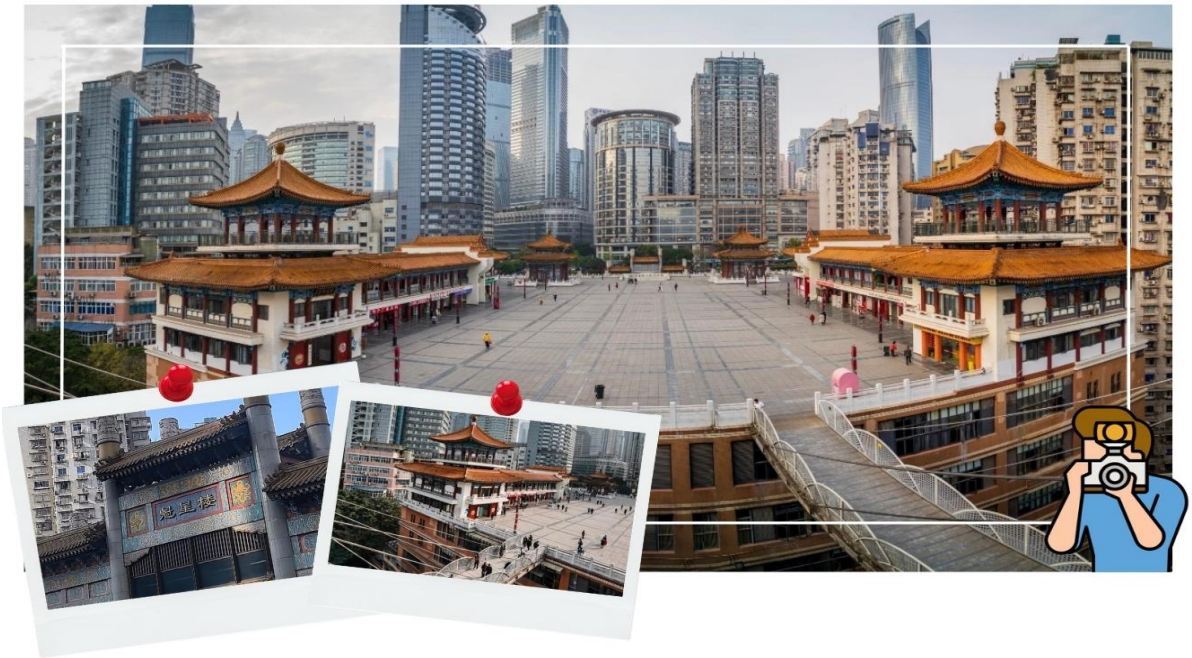

นำท่านเดินทางสู่ **พิพิธภัณฑ์ศิลปะฉงชิ่ง** เป็นหนึ่งในพื้นที่จัดแสดงงานศิลปะร่วมสมัยที่สำคัญของเมือง ตั้งอยู่ในเขตหยูจง ใจกลางนครฉงชิ่ง โดดเด่นด้วยสถาปัตยกรรมอาคารสีแดงสลับดำที่เรียงซ้อนกันอย่างเป็นเอกลักษณ์ คล้ายแท่ง “ตะเกียบ” ขนาดใหญ่จนกลายเป็นแลนด์มาร์กทางศิลปะที่สะดุดตาในเมืองใหญ่แห่งนี้ ภายในจัดแสดงผลงานศิลปะหลากหลายแขนง ทั้งจิตรกรรมจีนดั้งเดิม ภาพวาดสมัยใหม่ ประติมากรรมขนาดเล็ก ไปจนถึงนิทรรศการศิลปะร่วมสมัยจากศิลปินทั้งในและต่างประเทศ โดยมีการหมุนเวียนนิทรรศการอย่างต่อเนื่อง ทำให้ผู้มาเยือนได้สัมผัสมุมมองทางศิลปะที่หลากหลายและทันสมัยอยู่เสมอ

นำท่านเดินทางสู่ **ถนนคนเดินเจี่ยฟ่างเป่ย** แหล่งช้อปปิ้งชื่อดังใจกลางเมืองฉงชิ่ง รายล้อมด้วยตึกระฟ้า ห้างสรรพสินค้าชั้นนำ และร้านค้าท้องถิ่นมากมาย จุดไฮไลต์อยู่ที่ “อนุสาวรีย์เจี่ยฟางเป่ย” หอนาฬิกากลางลานซึ่งถือเป็นสัญลักษณ์สำคัญของเมือง เมื่อเข้าสู่ช่วงค่ำ บรรยากาศจะคึกคักยิ่งขึ้น เต็มไปด้วยแสงสีจากป้ายไฟ และกลิ่นหอมของร้านอาหารริมทางสไตล์ฉงชิ่งรสชาติจัดจ้าน ที่พร้อมต้อนรับนักท่องเที่ยวอย่างคึกคักตลอดคืน

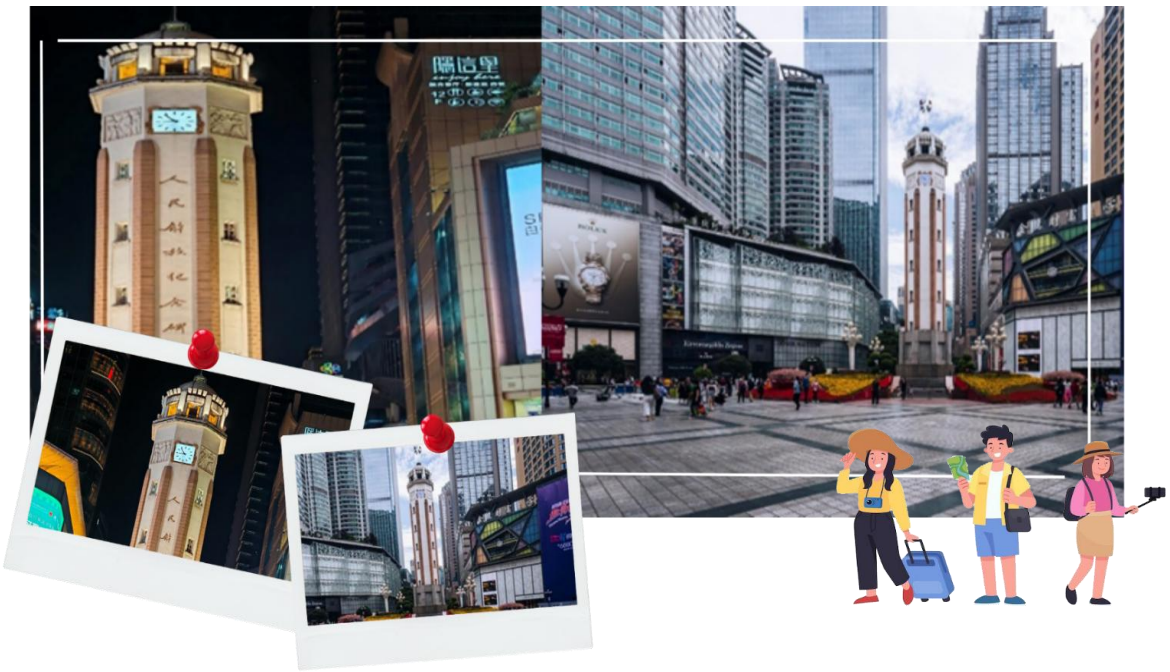

จากนั้นนำท่านเดินทางสู่ **ย่านสือปาที** ย่านเมืองเก่าใจกลางนครฉงชิ่งเป็นเส้นทางบันไดโบราณเชื่อมพื้นที่เมืองชั้นบนและชั้นล่าง สะท้อนเอกลักษณ์ของฉงชิ่งในฐานะเมืองภูเขา ปัจจุบันได้พัฒนาเป็นย่านประวัติศาสตร์ที่ผสมสถาปัตยกรรมเก่า ร้านค้า วัฒนธรรมท้องถิ่นได้อย่างลงตัว

******* อิสระรับประทานอาหารเย็นตามอัธยาศัย ณ ย่านสือปาที *******

ได้เวลาอันสมควร นำท่านเดินทางสู่ **ท่าอากาศยานนานาชาติฉงชิ่งเจียงเป่ย์** เพื่อเดินทางกลับประเทศไทย

วันที่หก ท่าอากาศยานนานาชาติฉงชิ่งเจียงเป่ย์ – ท่าอากาศยานนานาชาติสุวรรณภูมิ (-/-/-)

03.10 น. ออกเดินทางกลับสู่ **ประเทศไทย** โดยสายการบิน **Thai Vietjet Air** เที่ยวบินที่ **VZ3607**
ไม่มีบริการอาหารบนเครื่องบิน

05.25น. เดินทางถึง **ท่าอากาศยานนานาชาติสุวรรณภูมิ** โดยสวัสดิภาพ พร้อมความประทับใจ

****

พิเศษ !! โปรแกรมทัวร์นี้ไม่เข้าร้านค้าของทางรัฐบาล

หมายเหตุ : โปรแกรมอาจมีการสลับวันหรือเปลี่ยนแปลงไปตามความเหมาะสมโดยไม่แจ้งให้ทราบล่วงหน้าขึ้นอยู่กับตามสถานการณ์ท้องถิ่น สถานที่ท่องเที่ยว เทศกาล หรือ สภาพอากาศ ณ เวลานั้น ทั้งนี้การเปลี่ยนแปลงทางบริษัทจะคำนึงถึงประโยชน์และความปลอดภัยของทุกท่านเป็นหลักสำคัญ

อัตราค่าบริการนี้รวม

- ค่าตั๋วเครื่องบินชั้นประหยัดประเภทกรุ๊ป เดินทางไป-กลับพร้อมคณะ (กระเป๋าสัมภาระโหลดใต้ท้องเครื่องท่านละ 1 ใบ น้ำหนักไม่เกิน 20 กิโลกรัม และ ถือขึ้นเครื่องได้ 1 ใบ น้ำหนักไม่เกิน 7 กิโลกรัม)
- ค่าโรงแรมที่พักตามที่ระบุในรายการทัวร์
- ค่าอาหารตามที่ระบุในรายการทัวร์ (ขอสงวนสิทธิ์การสลับมื้ออาหาร หรือ เปลี่ยนแปลงเมนูอาหารตามสถานการณ์)
- ค่าธรรมเนียมในการเข้าชมสถานที่ต่างๆ และ ค่ารถบัสปรับอากาศนำเที่ยวตามที่ระบุในรายการทัวร์
- ภาษีน้ำมัน และ ภาษีตั๋วทุกชนิด(ขอสงวนสิทธิ์ในการเรียกเก็บเพิ่มหากมีปรับขึ้นราคาก่อนวันเดินทาง)
- ประกันอุบัติเหตุ ค่ารักษาพยาบาล วงเงินไม่เกิน 500,000 บาท และ วงเงินประกันชีวิตไม่เกิน 1,000,000บาท (เงื่อนไขเป็นไปตามที่กรมธรรม์กำหนด)

อัตราค่าบริการนี้ไม่รวม

- ค่าธรรมเนียมออกหนังสือเดินทางไทย หรือค่าธรรมเนียมสำหรับผู้ที่ถือหนังสือเดินทางต่างชาติ (หากมีการเรียกเก็บเพิ่ม)
- ค่าใช้จ่ายส่วนตัวอื่นๆ ที่ไม่ได้ระบุไว้ในรายการทัวร์
- ค่าส่วนต่างน้ำหนักกระเป๋าเดินทาง กรณีที่เกินกว่าสายการบินกำหนด
- ค่าใช้จ่ายอันเกิดจากความล่าช้าของสายการบิน อุบัติภัยธรรมชาติ การประท้วง การก่อจลาจล การนัดหยุดงาน ซึ่งอยู่นอกเหนือจากความควบคุมของบริษัทฯ
- ค่าใช้จ่ายเพิ่มเติม หากหน่วยงานรัฐบาลไทย/จีน มีการปรับเปลี่ยนข้อตกลงเกี่ยวกับการกักตัว หรือขอเรียกตรวจโรคเพิ่มเติม
- ค่าทิป พนักงานขับรถ , มัคคุเทศก์ท้องถิ่น ท่านละ 2,000 บาท/ทริป/ลูกทัวร์ 1 ท่าน

ค่าทิปหัวหน้าทัวร์ ท่านสามารถพิจารณาตามความพึงพอใจ

✘ ภาษีมูลค่าเพิ่ม (VAT 7 %) และ ภาษีหัก ณ ที่จ่าย 3 %

✘ ค่าภาษีน้ำมัน ที่สายการบินเรียกเก็บเพิ่ม ภายหลังจากทางบริษัทฯได้ออกตั๋วเครื่องบินไปแล้ว

เงื่อนไขการสำรองที่นั่งและการยกเลิกทัวร์

การจองทัวร์

- กรุณาจองทัวร์ล่วงหน้า ก่อนการเดินทาง พร้อมชำระมัดจำ ท่านละ 10,000 บาท ทันที ส่วนที่เหลือชำระเต็มจำนวนไม่น้อยกว่า 31 วันก่อนวันเดินทาง หากไม่ชำระภายในระยะเวลาดังกล่าว บริษัทฯ ขอสงวนสิทธิ์ถือว่าท่าน ยกเลิกการเดินทางโดยอัตโนมัติ
- **กรณีราคาทัวร์โปรโมชั่น ราคาทัวร์พิเศษ ต้องชำระค่าทัวร์เต็มจำนวน 100% เท่านั้น**
- **ราคาสำหรับเด็ก INFANT อายุไม่เกิน 2 ปี นับอายุ ณ วันที่เดินทางกลับ ราคาท่านละ 6,900 บาท อัตรานี้รวมรายการทัวร์ และ ตั๋วเครื่องบินแล้ว**

กรณียกเลิก

- ยกเลิกก่อนวันเดินทาง 45 วันขึ้นไป บริษัทฯ คืนเงินค่ามัดจำทั้งหมด โดยหักค่าใช้จ่ายที่เกิดขึ้นจริง อาทิ ค่าตั๋วเครื่องบิน ค่าโรงแรม ค่าพาหนะ ฯลฯ
- ยกเลิกก่อนวันเดินทางน้อยกว่า 45 วัน บริษัทฯ จะหักค่าทัวร์ 50% จากราคาขาย และหักค่าใช้จ่ายที่เกิดขึ้นจริง อาทิ ค่าตั๋วเครื่องบิน ค่าโรงแรม ค่าพาหนะ ฯลฯ
- ยกเลิกก่อนวันเดินทางตั้งแต่ 30 วันลงมา บริษัทฯ ขอสงวนสิทธิ์ ไม่คืนค่าทัวร์ทั้งหมด ไม่ว่ากรณีใด ๆ ทั้งสิ้น

การจองทัวร์ : ช่วงวันหยุดเทศกาล , วันหยุดยาว หรือ ทัวร์โปรโมชั่น

- กรุณาทำการจองทัวร์ล่วงหน้าก่อนวันเดินทาง พร้อมชำระมัดจำ ท่านละ 15,000 บาท ทันที ส่วนที่เหลือชำระเต็มจำนวนไม่น้อยกว่า 35 วันก่อนวันเดินทาง หากไม่ชำระภายในระยะเวลาดังกล่าว บริษัทฯ ขอสงวนสิทธิ์ ถือว่าท่านยกเลิกการเดินทางโดยอัตโนมัติ
- **กรณีราคาทัวร์โปรโมชั่น ราคาทัวร์พิเศษ ต้องชำระค่าทัวร์เต็มจำนวน 100% เท่านั้น**

กรณียกเลิก : ช่วงวันหยุดเทศกาล , วันหยุดยาว หรือ ทัวร์โปรโมชั่น

- ยกเลิกก่อนวันเดินทาง 60 วันขึ้นไป บริษัทฯ คืนเงินมัดจำทั้งหมด โดยหักค่าใช้จ่ายที่เกิดขึ้นจริง อาทิ ค่าตั๋วเครื่องบิน ค่าโรงแรม ค่าพาหนะ ฯลฯ
- ยกเลิกก่อนวันเดินทางน้อยกว่า 60 วัน บริษัทฯ หักค่าทัวร์ 50% จากราคาขาย และหักค่าใช้จ่ายที่เกิดขึ้นจริง อาทิ ค่าตั๋วเครื่องบิน ค่าโรงแรม ค่าพาหนะ ฯลฯ
- ยกเลิกก่อนวันเดินทางตั้งแต่ 45 วันลงมา บริษัทฯ ขอสงวนสิทธิ์ ไม่คืนค่าทัวร์ทั้งหมด ไม่ว่ากรณีใด ๆ ทั้งสิ้น

กรณีเจ็บป่วย

- กรณีเจ็บป่วย จนไม่สามารถเดินทางได้ ผู้เดินทางต้องยื่นหลักฐานพร้อมใบรับรองแพทย์ประกอบ เพื่อใช้ในการยื่นขอยกเลิก หรือเลื่อนการเดินทาง กับสายการบินและหน่วยงานที่เกี่ยวข้อง ทั้งนี้ ขึ้นอยู่กับการพิจารณาของสายการบิน และหน่วยงานที่เกี่ยวข้องเป็นสำคัญ หากมีค่าใช้จ่ายเพิ่มเติมเกิดขึ้น ผู้เดินทางต้องเป็นผู้รับผิดชอบค่าใช้จ่ายดังกล่าวเอง
- ในกรณีเจ็บป่วยกะทันหันและแจ้งล่วงหน้าเพียง10 วัน ทางบริษัทฯขอสงวนสิทธิ์ ไม่คืนเงินทุกกรณี

เงื่อนไขรายละเอียดเพิ่มเติม

- บริษัทฯ ขอสงวนสิทธิ์ในการเปลี่ยนแปลงโปรแกรมทัวร์ในทุกกรณีหากเกิดเหตุสุดวิสัย
- เที่ยวบิน ราคา และรายการท่องเที่ยว สามารถเปลี่ยนแปลงได้ตามความเหมาะสม โดยคำนึงถึงผลประโยชน์ของผู้เดินทางเป็นสำคัญ
- บริษัทฯ จะไม่รับผิดชอบใดๆ กรณีเกิดความล่าช้าของสายการบิน สายการบินยกเลิกเที่ยวบิน การประท้วง การนัดหยุดงาน การก่อจลาจล หรือกรณีที่ผู้เดินทางถูกปฏิเสธการเข้าหรือออกเมือง จากเจ้าหน้าที่ตรวจคนเข้าเมือง หรือเจ้าหน้าที่กรมแรงงาน ทั้งจากประเทศไทยและต่างประเทศ ซึ่งอยู่นอกเหนือความรับผิดชอบของบริษัทฯ รวมถึงเหตุภัยพิบัติทางธรรมชาติ (ลูกค้าต้องยอมรับเงื่อนไขนี้ ในกรณีเกิดเหตุสุดวิสัยบริษัทฯ ขอสงวนสิทธิ์ปรับเปลี่ยนโปรแกรมตามความเหมาะสม)
- บริษัทฯจะไม่รับผิดชอบใดๆ ทั้งสิ้น หากผู้เดินทางประสบเหตุฉุกเฉินจากโรคประจำตัวซึ่งไม่ได้เกิดจากอุบัติเหตุในรายการท่องเที่ยว(ลูกค้าต้องยอมรับเงื่อนไขนี้ในกรณีเกิดเหตุสุดวิสัยที่อยู่นอกเหนือความรับผิดชอบของบริษัทฯ)
- บริษัทฯจะไม่รับผิดชอบชดเชยคืนเงินใดๆทั้งสิ้น หากท่านใช้บริการของบริษัทฯไม่ครบถ้วน เช่น ไม่เข้าร่วมชมบางรายการ หรือไม่รับประทานอาหารบางมื้อ เนื่องจากค่าใช้จ่ายทั้งหมดได้ชำระแบบเหมาจ่ายกับตัวแทนต่างประเทศแล้ว
- บริษัทฯ จะไม่รับผิดชอบใดๆทั้งสิ้น ในกรณีสิ่งของสูญหายจากการโจรกรรมหรืออุบัติเหตุที่เกิดจากความประมาทของนักท่องเที่ยวเอง รวมถึงกรณีกระเป๋าเดินทางสูญหายหรือชำรุดจากสายการบิน
- กรณีตรวจคนเข้าเมืองทั้งที่ภายในประเทศไทย และ ต่างประเทศ ถูกปฏิเสธมิให้เดินทางออก หรือเข้า ประเทศที่ระบุในรายการเดินทาง บริษัทฯ ขอสงวนสิทธิ์ ไม่คืนเงินค่าทัวร์ในทุกกรณี
- ตั๋วเครื่องบินเป็นตั๋วราคาพิเศษ กรณีท่านไม่เดินทางพร้อมคณะ จะไม่สามารถเลื่อนวันเดินทาง คืนเงิน หรือเปลี่ยนชื่อผู้โดยสารได้ หากมีการปรับราคาตั๋วตามอัตราค่าน้ำมันหรือค่าเงินแลกเปลี่ยน บริษัทฯ ขอสงวนสิทธิ์ในการปรับราคาตั๋วดังกล่าว
- เมื่อท่านชำระเงินแล้วไม่ว่าจะทั้งหมดหรือบางส่วน ผ่านตัวแทนหรือชำระตรงกับบริษัทฯ ถือว่าท่าน

ยอมรับเงื่อนไขและข้อตกลงทั้งหมดที่ระบุไว้ในรายการทัวร์ข้างต้น

- สำหรับกรุ๊ปเดินทางในช่วงวันหยุด หรือ เทศกาล ที่ต้องการันตีมัดจำที่นั่งกับสายการบิน หรือตัวแทนทั้งภายในประเทศและต่างประเทศ รวมถึงเที่ยวบินพิเศษ เช่น Charter Flight หรือ Extra Flight จะไม่มีการคืนเงินมัดจำหรือค่าทัวร์ใดๆ ทั้งสิ้น
- หนังสือเดินทาง(Passport) ต้องไม่มีการชำรุด เปียกน้ำ ขีดเขียน หรือตราปั๊มลายการ์ตูนที่ไม่ใช่ตราประทับอย่างเป็นทางการของเจ้าหน้าที่ตรวจคนเข้าเมือง กรุณาตรวจสอบหนังสือเดินทางของท่านก่อนการเดินทางหากถูกเจ้าหน้าที่ปฏิเสธการเข้า-ออกเมือง บริษัทฯจะไม่รับผิดชอบใดๆทั้งสิ้น
- กรณีใช้หนังสือเดินทางราชการ(เล่มสีน้ำเงิน) เพื่อการท่องเที่ยวกับคณะทัวร์ หากถูกปฏิเสธการเข้า-ออกประเทศ ไม่ว่าจะกรณีใด บริษัทฯขอสงวนสิทธิ์ไม่คืนค่าทัวร์และไม่รับผิดชอบใดๆทั้งสิ้น
- กรณีมี “คดีความ” ที่ไม่อนุญาตให้เดินทางออกนอกประเทศ โปรดตรวจสอบก่อนการจองทัวร์ หากไม่สามารถเดินทางได้ ซึ่งอยู่นอกเหนือการควบคุมของบริษัทฯ จะไม่รับผิดชอบใดๆทั้งสิ้น
- กรณี “หญิงตั้งครรภ์” ท่านต้องมีใบรับรองแพทย์ที่ระบุว่าสามารถเดินทางได้รวมถึงระบุอายุครรภ์ที่ชัดเจน บริษัทฯขอสงวนสิทธิ์ไม่รับผิดชอบใดๆในกรณีที่เกิดปัญหาด้านสุขภาพที่เกี่ยวข้อง ซึ่งอยู่นอกเหนือการควบคุมของบริษัทฯ
- ห้องพักแต่ละโรงแรมมีลักษณะแตกต่างกัน ได้แก่ ห้องพักเดี่ยว (Single), ห้องพักคู่ (Twin), ห้องเตียงเดี่ยว(Double) และห้องพักแบบ 3 ท่าน (Triple Room) โดยห้องพักแต่ละประเภทอาจจะไม่ติดกัน และบางโรงแรมอาจไม่มีห้องพักแบบ 3 ท่าน ซึ่งอาจเป็น 1 เตียงใหญ่ กับ 1 เตียงเสริมแทน
  - กรณีห้องพัก แบบ Twin Bed (เตียงเดี่ยว 2 เตียง) หากโรงแรมไม่มีหรือเต็ม บริษัทขอปรับเป็นห้อง Double Bed (เตียงเดี่ยวใหญ่ 1 เตียง) โดยไม่ต้องแจ้งให้ทราบล่วงหน้า
  - กรณีห้องพักแบบ Double Bed (เตียงเดี่ยวใหญ่ 1 เตียง) หากโรงแรมไม่มีหรือเต็ม บริษัทขอปรับเป็นห้องพัก แบบ Twin Bed (เตียงเดี่ยว 2 เตียง) โดยไม่ต้อง แจ้งให้ทราบล่วงหน้า
  - กรณีพักแบบ Triple Room (พัก 3 ท่าน 1 ห้อง) ท่านที่ 3 อาจใช้เตียงเสริม (Extra Bed) หรือโซฟาเบด (Sofa Bed) หรือฟูกเสริม ทั้งนี้ขึ้นอยู่กับรูปแบบของการจัดห้องพักแต่ละโรงแรม
- กรณีผู้เดินทางเป็นชาวอิสลาม , ไม่รับประทานเนื้อสัตว์ , ทานมังสวิรัติ หรือ แพ้อาหารบางประเภท กรุณาแจ้งเจ้าหน้าที่ล่วงหน้าเป็นกรณีพิเศษ
- กรณีผู้เดินทางต้องการความช่วยเหลือพิเศษ เช่น ต้องการใช้รถเข็นในสนามบิน (วีลแชร์) กรุณาแจ้งบริษัทฯ อย่างน้อย 5-7 วันก่อนการเดินทาง มิฉะนั้นจะไม่สามารถจัดเตรียมล่วงหน้าได้

- ภาพที่ใช้ในโปรแกรมเป็นภาพเพื่อการโฆษณาเท่านั้น
- สำหรับผู้ถือหนังสือเดินทางต่างชาติ มีค่าบริการเพิ่มเติม 2,000 บาท/ท่าน
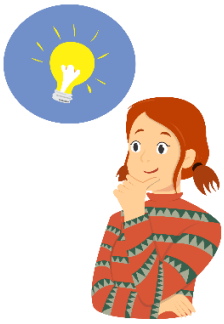
ก่อนตัดสินใจจองทัวร์ กรุณาอ่านเงื่อนไขการเดินทางและรายการทัวร์ทุกหน้าอย่างละเอียด เพื่อประโยชน์ของท่านเอง ทางบริษัทฯ จะถือว่าท่านรับทราบและยอมรับในเงื่อนไขต่างๆ ที่ระบุไว้ในรายการทัวร์ทั้งหมดแล้ว